

Commune : **ASCAIN** | Rivière : **La Nivelles**

**Complexe sportif, face sud-est (fronton)**

**2** Repère(s) sur le site

**GÉNÉRAL**

**Unité de gestion :** Gironde-Adour-Dordogne  
**Code :** 25GAD\_NV7\_S\_6      **Date de mise à jour :** 04/03/2025  
**Auteur :** SPC GAD

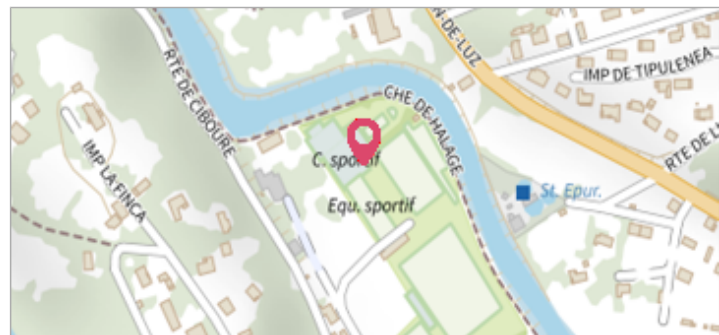

Vue du site

**GÉOLOCALISATION**

**Coordonnées WGS84 :** X: -1.63131060 / Y: 43.35209880  
**Coordonnées RGF93 (Lambert 93)** X: 324532.35 / Y: 6261342.7  
**Coordonnées RGF93 (ETRS89)** : X: -1.6313106 / Y: 43.3520988  
**Code Hydro:** S52-0400      **Rive de référence:** Gauche

**4 mai 2007**      Altitude calculée de l'eau : **6.2 m**

Nature de l'inondation : **Débordement de cours d'eau**      Nature du repère : **Laisse d'inondation**

**Commentaires :** Code laisse : A5 - La crue y a laissé une trace nette (flèches noires). A droite de la porte, elle est à 2.65m du sol. Cette façade porte également un repère de la crue du 26/08/1983 qui dépasse le niveau atteint par la crue de 2007 de 0.34m

**GÉNÉRAL**

**Code :** 25GAD\_NV7\_R\_6\_1      **Date de mise à jour :** 04/03/2025  
**Auteur :** SPC GAD

**MARQUE**

**Maximum de l'inondation :** Oui  
**Visibilité :** Non      **État du repère :** Disparu  
**Pérennité :** Aucune      **Repère calculé :** Non renseigné  
**PHEC :** Non renseigné

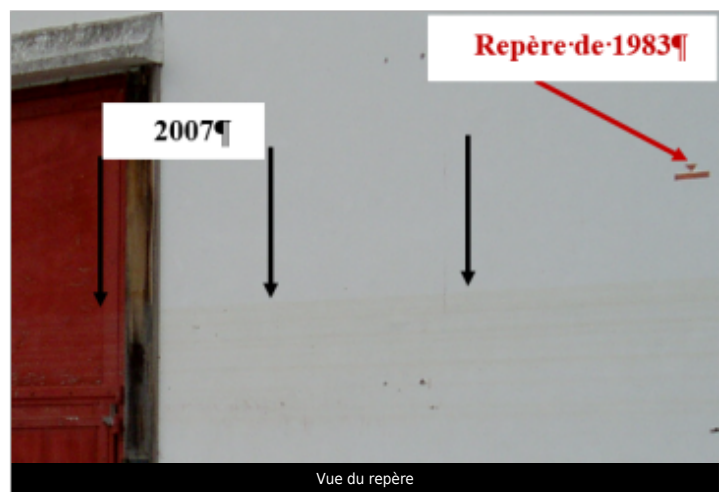

Vue du repère

**SOURCE DE REPÉRAGE : LAISSES DE LA CRUE DE LA NIVELLE DU 4 MAI 2007 - 01/10/2010**

**Type de repérage :** Campagne de terrain post-inondation  
**Organisme(s) :** K. MARONNA

**NIVELLEMENT INITIAL - 01/10/2010**

**Méthode :** Cheminement topographique  
**Organisme :** Inconnu  
**Référence nivelée :** Marque d'inondation  
**Système altimétrique :** NGF IGN 1969 (système normal)  
**Altitude de la référence (en m) :** 6.200 m  
**Altitude calculée de l'eau (en m) :** 6.2 m