



Commune : **ASCAIN**

Rivière : **La Nivelle**

Chemin d'accès à l'ancien camping des Truites

1 Repère(s) sur le site

GÉNÉRAL

Unité de gestion : Gironde-Adour-Dordogne

Code : 25GAD_NV7_S_11

Date de mise à jour : 04/03/2025

Auteur : SPC GAD

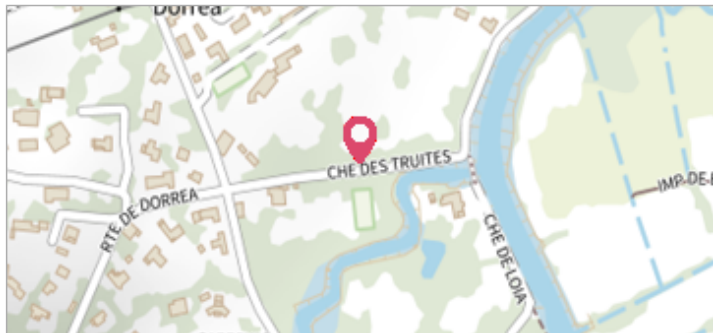

Vue du site

GÉOLOCALISATION

Coordonnées WGS84 : X: -1.63740760 / Y: 43.35613870

Coordonnées RGF93 (Lambert 93) : X: 324064.98 / Y: 6261820.01

Coordonnées RGF93 (ETRS89) : X: -1.6374076 / Y: 43.3561387

Code Hydro: S52-0400

Rive de référence: Gauche



4 mai 2007

Altitude calculée de l'eau : **4.96 m**

Nature de l'inondation : **Débordement de cours d'eau**

Nature du repère : **Laisse d'inondation**

Commentaires : Code laisse : A7 - Vue opposée à la Nivelle, sur un portail d'entrée où la crue a laissé une trace nette (flèches blanches). A l'angle du poteau (flèche inclinée), elle est à 0.99m du sol.

GÉNÉRAL

Code : 25GAD_NV7_R_11_1

Date de mise à jour :

Auteur : SPC GAD

04/03/2025

MARQUE

Maximum de l'inondation : Oui

Visibilité : Non

État du repère : Disparu

Pérennité : Aucune

Repère calculé : Non renseigné

PHEC : Non renseigné

SOURCE DE REPÉRAGE : LAISSES DE LA CRUE DE LA NIVELLE DU 4 MAI 2007 - 01/10/2010

Type de repérage : Campagne de terrain post-inondation

Organisme(s) : K. MARONNA

NIVELLEMENT INITIAL - 01/10/2010

Méthode : Cheminement topographique

Organisme : Inconnu

Référence nivelée : Marque d'inondation

Système altimétrique : NGF IGN 1969 (système normal)

Altitude de la référence (en m) : 4.960 m

Altitude calculée de l'eau (en m) : 4.96

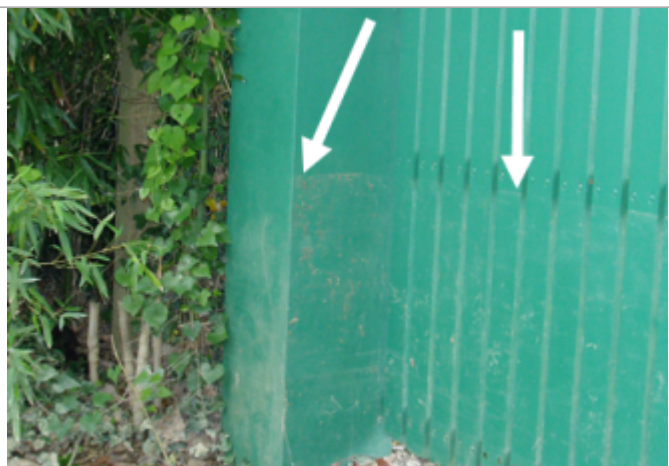

Vue du repère