

Commune : **L'HUISSERIE** | Rivière : **La Mayenne**

**Port Ringeard, en rive droite**

**1** Repère(s) sur le site

**GÉNÉRAL**

Unité de gestion : Maine-Loire aval  
 Code : WEB\_S\_202502034506    Date de mise à jour : 03/02/2025  
 Auteur : SPC MLA

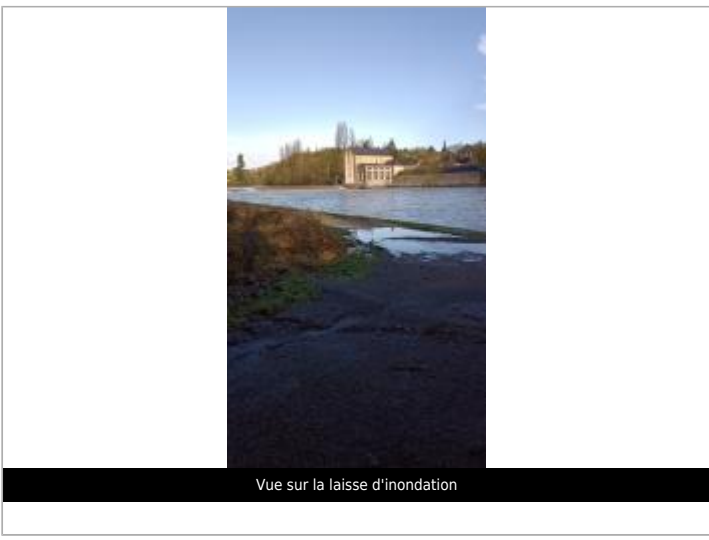

**GÉOLOCALISATION**

Coordonnées WGS84 : X: -0.74154608 / Y: 47.99697010  
 Coordonnées RGF93 (Lambert 93) X: 421045.49 / Y: 6772897.21  
 Coordonnées RGF93 (ETRS89) : X: -0.7415461 / Y: 47.9969701  
 Code Hydro: M---0090    Rive de référence:

**26 janvier 2025**    Altitude calculée de l'eau : **39.97 m**

Nature de l'inondation : **Débordement de cours d'eau**    Nature du repère : **Laisse d'inondation**

**GÉNÉRAL**

Code : WEB\_R\_202502034656    Date de mise à jour : 04/02/2025  
 Auteur : SPC MLA

**MARQUE**

Maximum de l'inondation : Oui



**NIVELLEMENT RÉALISÉ PAR LE SPC MLA - 28/01/2025**

Méthode : GPS  
 Référence nivelée : Marque d'inondation  
 Système altimétrique : NGF IGN 1969 (système normal)  
 Altitude de la référence (en m) : 39.970 m  
 Altitude calculée de l'eau (en m) : 39.97 m