

Commune : **L'HUISSERIE** | Rivière : **La Mayenne**

Port Ringeard, en rive droite

1 Repère(s) sur le site

GÉNÉRAL

Unité de gestion : Maine-Loire aval
 Code : WEB_S_202502034506 Date de mise à jour : 03/02/2025
 Auteur : SPC MLA

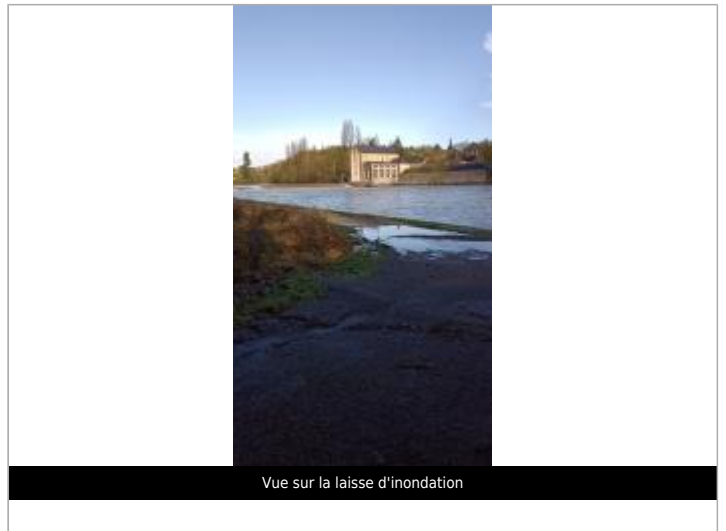
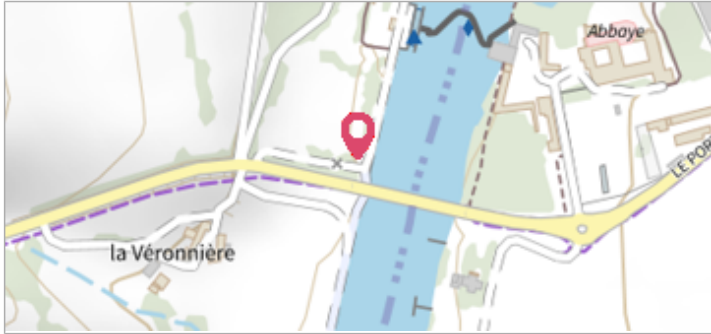

GÉOLOCALISATION

Coordonnées WGS84 : X: -0.74154608 / Y: 47.99697010
 Coordonnées RGF93 (Lambert 93) X: 421045.49 / Y: 6772897.21
 Coordonnées RGF93 (ETRS89) : X: -0.7415461 / Y: 47.9969701
 Code Hydro: M---0090 Rive de référence:

26 janvier 2025 Altitude calculée de l'eau : **39.97 m**

Nature de l'inondation : **Débordement de cours d'eau** Nature du repère : **Laisse d'inondation**

GÉNÉRAL

Code : WEB_R_202502034656 Date de mise à jour : 04/02/2025
 Auteur : SPC MLA

MARQUE

Maximum de l'inondation : Oui



NIVELLEMENT RÉALISÉ PAR LE SPC MLA - 28/01/2025

Méthode : GPS
 Référence nivelée : Marque d'inondation
 Système altimétrique : NGF IGN 1969 (système normal)
 Altitude de la référence (en m) : 39.970 m
 Altitude calculée de l'eau (en m) : 39.97