

Commune : **ANDREZIEUX-BOUTHEON**Rivière : **La Loire****Pizzeria, 50 Avenue de Montbrison****1** Repère(s) sur le site**GÉNÉRAL**

Unité de gestion : Loire-Allier-Cher-Indre

Code : 25LACIO1_S_11

Date de mise à jour : 28/01/2025

Auteur : SPC LACI

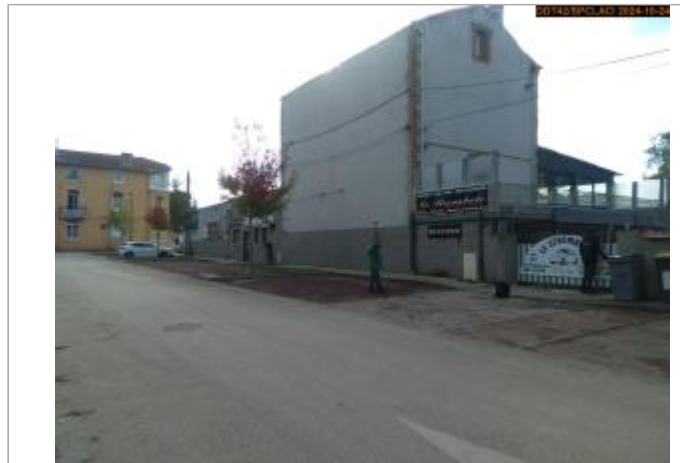

Vue du site en 2024, avec le repère de la crue du 17 octobre 2024

GÉOLOCALISATION

Coordonnées WGS84 : X: 4.25106100 / Y: 45.52994980

Coordonnées RGF93 (Lambert 93) X: 797646.25 / Y: 6493047.82

Coordonnées RGF93 (ETRS89) : X: 4.251061 / Y: 45.5299498

Code Hydro: ----0000

Rive de référence: Droite

**17 octobre 2024**Nature de l'inondation : **Débordement de cours d'eau**Altitude calculée de l'eau : **363.572 m**Nature du repère : **Laisse d'inondation****Commentaires** : Traces de débris sur le portail à + 0.71 m au-dessus du sol.**GÉNÉRAL**

Code : 25LACIO1_R_11_1

Date de mise à jour :

Auteur : SPC LACI

28/01/2025

MARQUE

Maximum de l'inondation : Oui

Visibilité : Oui

État du repère : Disparu

Pérennité : Aucun

Repère calculé : Non renseigné

PHEC : Non renseigné

SOURCE DE REPÉRAGE : SPC LACI ET DDT42, LA LOIRE, CRUE DU 17 OCTOBRE 2024 - 24/10/2024

Type de repérage : Campagne de terrain post-inondation

Organisme : SPC Loire-Allier-Cher-Indre DDT 42

NIVELLEMENT D'ORIGINE SPC LACI - 24/10/2024

Méthode : GPS

Organisme : SPC Loire-Allier-Cher-Indre

Commentaires sur le nivellement : Incertitude = 0,014 m.

Référence nivelée : Autre type de référence

Description référence du repère : Sol

Système altimétrique : NGF IGN 1969 (système normal)

Altitude de la référence (en m) : 362.862 m

Différence entre le niveau d'eau et la référence (en m) : 0.710 m

Altitude calculée de l'eau (en m) : 363.572 m



Vue du repère en 2024