



Commune : LANGOGNE

Rivière : L' Allier

10 Impasse des Abattoirs, Derriere le garage Paris**1** Repère(s) sur le site**GÉNÉRAL**

Unité de gestion : Loire-Allier-Cher-Indre

Code : 25LACIAL3_S_11

Date de mise à jour : 23/01/2025

Auteur : SPC LACI



Vue du site en 2024, avec le repère de la crue du 17 octobre 2024

GÉOLOCALISATION

Coordonnées WGS84 : X: 3.85542719 / Y: 44.73586470

Coordonnées RGF93 (Lambert 93) X: 767723.62 / Y: 6404448.49

Coordonnées RGF93 (ETRS89) : X: 3.8554272 / Y: 44.7358647

Code Hydro: K---0080

Rive de référence: Gauche

**17 octobre 2024**

Nature de l'inondation : Débordement de cours d'eau

Altitude calculée de l'eau : 900.766 m

Nature du repère : Laisse d'inondation

Commentaires : Traces de débris sur le mur en tôle du garage à + 0.18 m au dessus du niveau (a + 0.24 m au dessus du sol).**GÉNÉRAL**

Code : 25LACIAL3_R_11_1

Date de mise à jour :

Auteur : SPC LACI

23/01/2025

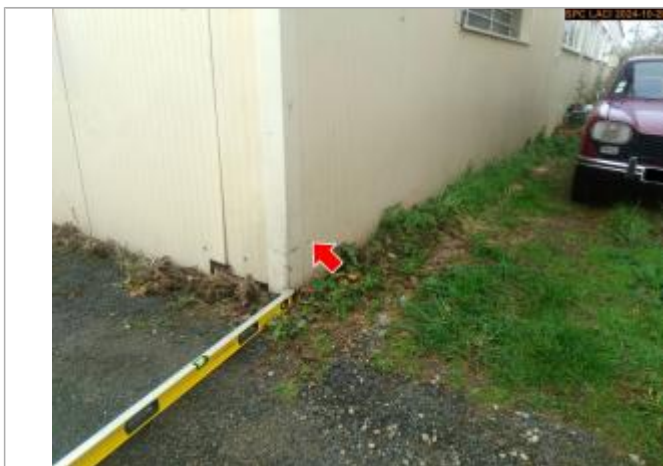

Vue du repère en 2024

MARQUE

Maximum de l'inondation : Oui

Visibilité : Oui

État du repère : Disparu

Pérennité : Aucune

Repère calculé : Non renseigné

PHEC : Non renseigné

SOURCE DE REPÉRAGE : SPC LACI ET DDT48, L'ALLIER, CRUE DU 17 OCTOBRE 2024 - 28/10/2024

Type de repérage : Campagne de terrain post-inondation

Organisme : SPC Loire-Allier-Cher-Indre DDT 48

NIVELLEMENT D'ORIGINE SPC LACI - 28/10/2024

Méthode : GPS

Organisme : SPC Loire-Allier-Cher-Indre

Commentaires sur le nivellement : Incertitude = 0,024 m.

Référence nivelée : Autre type de référence

Description référence du repère : Niveau (cf photo du repère)

Système altimétrique : NGF IGN 1969 (système normal)

Altitude de la référence (en m) : 900.586 m

Différence entre le niveau d'eau et la référence (en m) : 0.180 m

Altitude calculée de l'eau (en m) : 900.766