Commune : **VILLENEUVE-D'ALLIER** | Rivière : **L' Allier**

Club de football

1 Repère(s) sur le site

GÉNÉRAL

Unité de gestion : Allier
Code : 25LACIAL2_S_35 **Date de mise à jour :** 23/01/2025
Auteur : SPC LACI

Vue du site en 2024, avec le repère de la crue d'octobre 2024

GÉOLOCALISATION

Coordonnées WGS84 : X: 3.39770700 / Y: 45.20998700
Coordonnées RGF93 (Lambert 93) X: 731221.47 / Y: 6456819.16
Coordonnées RGF93 (ETRS89) : X: 3.397707 / Y: 45.209987
Code Hydro: K---0080 **Rive de référence:** Gauche

17 octobre 2024

Altitude calculée de l'eau : **442.629 m**

Nature de l'inondation : **Débordement de cours d'eau**

Nature du repère : **Laisse d'inondation**

Commentaires : Traces de débris sur une fenêtre, du House club football cote terrain, à +1.24 m au dessus du sol.

GÉNÉRAL

Code : 25LACIAL2_R_35_1 **Date de mise à jour :** 23/01/2025
Auteur : SPC LACI

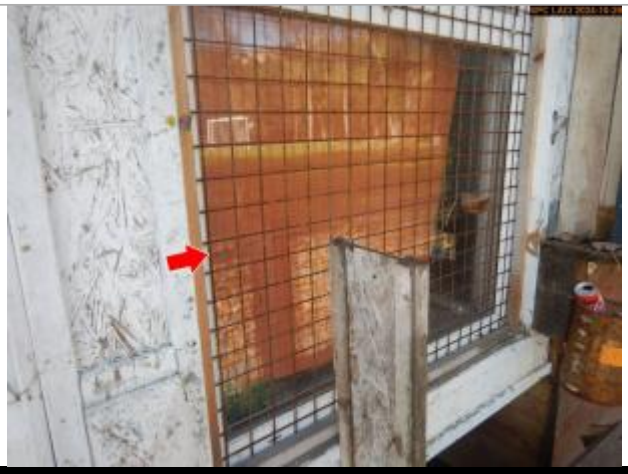
Vue du repère, en 2024. La laisse se trouve derrière la grille, sur la vitre.

MARQUE

Maximum de l'inondation : Oui
Visibilité : Oui **État du repère :** Disparu
Pérennité : Aucune **Repère calculé :** Non renseigné
PHEC : Non renseigné

SOURCE DE REPÉRAGE : RECENSEMENT DES REPÈRES DE LA CRUE DU 17 OCTOBRE 2024 DE L'ALLIER (DÉPARTEMENT 43) - 29/10/2024

Type de repérage : Campagne de terrain post-inondation
Organisme : SPC Loire-Allier-Cher-Indre DDT 43

NIVELLEMENT D'ORIGINE SPC LACI

Méthode : GPS
Organisme : SPC Loire-Allier-Cher-Indre
Commentaires sur le nivellement : Incertitude = 0,043 m.
Référence nivelée : Autre type de référence
Description référence du repère : Sol
Système altimétrique : NGF IGN 1969 (système normal)
Altitude de la référence (en m) : 1.240 m
Différence entre le niveau d'eau et la référence (en m) : 441.389 m
Altitude calculée de l'eau (en m) : 442.629 m