Commune : **SAINT-YORRE** | Rivière : **L' Allier**

La Gravière, ponton au bord d'Allier - escalier

1 Repère(s) sur le site

GÉNÉRAL

Unité de gestion : Allier
Code : 25LACIAL1_S_45 **Date de mise à jour :** 17/01/2025
Auteur : SPC LACI

Vue du site en 2024, avec le repère de la crue de mars 2024

GÉOLOCALISATION

Coordonnées WGS84 : X: 3.46090200 / Y: 46.06011900
Coordonnées RGF93 (Lambert 93) X: 735631.39 / Y: 6551254.09
Coordonnées RGF93 (ETRS89) : X: 3.460902 / Y: 46.060119
Code Hydro: K---0080 **Rive de référence:** Gauche

12 mars 2024

Altitude calculée de l'eau : **260.167 m**

Nature de l'inondation : **Débordement de cours d'eau**

Nature du repère : **Laisse d'inondation**

Commentaires : Laisse de crue constituée de débris végétaux.

GÉNÉRAL

Code : 25LACIAL1_R_45_1 **Date de mise à jour :** 17/01/2025
Auteur : SPC LACI

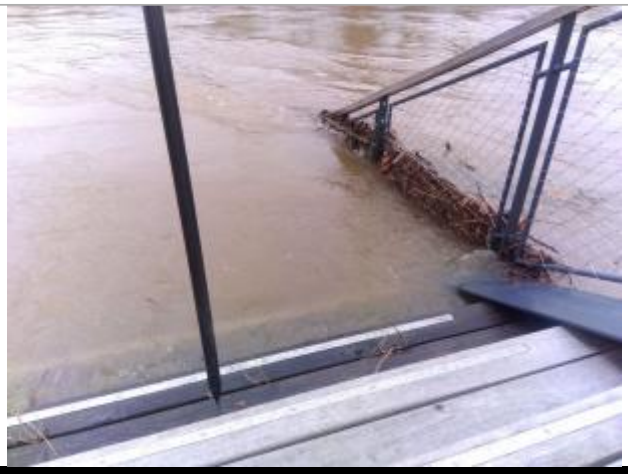

Vue du repère en 2024

MARQUE

Maximum de l'inondation : Oui
Visibilité : Oui **État du repère :** Disparu
Pérennité : Aucune **Repère calculé :** Non renseigné
PHEC : Non renseigné

SOURCE DE REPÉRAGE : RECENSEMENT DES REPÈRES DE LA CRUE DE MARS 2024 DE L'ALLIER - 13/03/2024

Type de repérage : Campagne de terrain post-inondation
Organisme : SPC Loire-Allier-Cher-Indre

NIVELLEMENT D'ORIGINE SPC LACI - 13/03/2024

Méthode : GPS
Organisme : SPC Loire-Allier-Cher-Indre
Commentaires sur le nivellement : Précision bonne < 2 cm.
Référence nivelée : Marque d'inondation
Système altimétrique : NGF IGN 1969 (système normal)
Altitude de la référence (en m) : 260.167 m
Altitude calculée de l'eau (en m) : 260.167 m