Commune : **PERIGNAT-SUR-ALLIER** | Rivière : **L' Allier**

Le Pont de Cournon

Commentaires : Le pont de Cournon D212, voie cyclable, devant le garage à côté des repères de crues.

1 Repère(s) sur le site

GÉNÉRAL

Unité de gestion : Allier
Code : 25LACIAL1_S_19 **Date de mise à jour :** 17/01/2025
Auteur : SPC LACI

GÉOLOCALISATION

Coordonnées WGS84 : X: 3.21364800 / Y: 45.72960600
Coordonnées RGF93 (Lambert 93) X: 716616.07 / Y: 6514468.95
Coordonnées RGF93 (ETRS89) : X: 3.213648 / Y: 45.729606
Code Hydro: K---0080 **Rive de référence:** Droite

11 mars 2024

Altitude calculée de l'eau : **322.277 m**

Nature de l'inondation : **Débordement de cours d'eau**

Nature du repère : **Laisse d'inondation**

Commentaires : Laisse de crue constituée de débris de bois.

GÉNÉRAL

Code : 25LACIAL1_R_19_1 **Date de mise à jour :** 17/01/2025
Auteur : SPC LACI

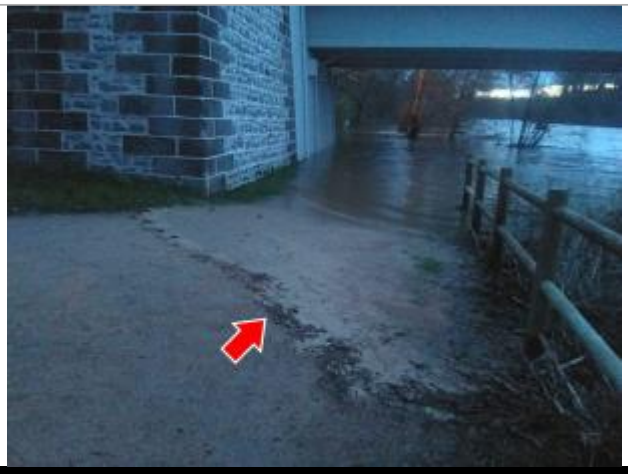

Vue du repère en 2024

MARQUE

Maximum de l'inondation : Oui
Visibilité : Oui **État du repère :** Disparu
Pérennité : Aucune **Repère calculé :** Non renseigné
PHEC : Non renseigné

SOURCE DE REPÉRAGE : RECENSEMENT DES REPÈRES DE LA CRUE DE MARS 2024 DE L'ALLIER - 13/03/2024

Type de repérage : Campagne de terrain post-inondation
Organisme : SPC Loire-Allier-Cher-Indre

NIVELLEMENT D'ORIGINE SPC LACI - 13/03/2024

Méthode : GPS
Organisme : SPC Loire-Allier-Cher-Indre
Commentaires sur le nivellement : Précision bonne < 2 cm.
Référence nivelée : Marque d'inondation
Système altimétrique : NGF IGN 1969 (système normal)
Altitude de la référence (en m) : 322.277 m
Altitude calculée de l'eau (en m) : 322.277 m