

Commune : **GISORS** | Rivière : **L' Epte**

Poteau électrique entre le 12 et le 14 rue René Coty

1 Repère(s) sur le site

GÉNÉRAL

Unité de gestion : Seine aval-Côtiers Normands
Code : WEB_S_202501154430 **Date de mise à jour :** 21/02/2025
Auteur : DDT27_inondations



Poteau électrique entre le 12 et le 14 rue René Coty

GÉOLOCALISATION

Coordonnées WGS84 : X: 1.77616589 / Y: 49.27581580
Coordonnées RGF93 (Lambert 93) X: 610928.9 / Y: 6909154.5
Coordonnées RGF93 (ETRS89) : X: 1.7761659 / Y: 49.2758158
Code Hydro: H31-0400 **Rive de référence:** Droite

10 janvier 2025 Altitude calculée de l'eau : **49.27 m**
 Nature de l'inondation : **Débordement de cours d'eau** Nature du repère : **Marque peinture ou encre**

Commentaires : Marque à la craie à 11cm du sol

GÉNÉRAL

Code : WEB_R_202501155054 **Date de mise à jour :** 31/03/2025
Auteur : DDT27_inondations

MARQUE

Texte : Marque à la craie à 11cm du sol
Maximum de l'inondation : Oui
Visibilité : Oui **État du repère :** Bon
Pérennité : Moyenne **Repère calculé :** Non
PHEC : Non renseigné

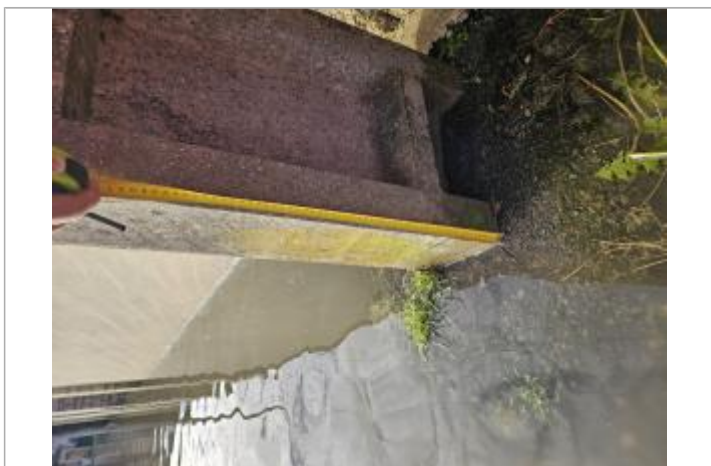

Marque à la craie à 11cm du sol

NIVELLEMENT SPC SACN. LE SPC N'EST PAS GÉOMÈTRE EXPERT, LES COTES SONT DONNÉES À TITRE INDICATIF. - 20/02/2025

Méthode : Méthode combinée
Commentaires sur le nivellement : Précision instrument: +/- 2 cm.
Référence nivelée : Autre type de référence
Description référence du repère : Sol au pied du poteau.
Système altimétrique : NGF IGN 1969 (système normal)
Altitude de la référence (en m) : 49.160 m
Différence entre le niveau d'eau et la référence (en m) : 0.110 m
Altitude calculée de l'eau (en m) : 49.27 m