

Commune : **GISORS**Rivière : **L' Epte****Poteau électrique entre le 12 et le 14 rue René Coty****1** Repère(s) sur le site**GÉNÉRAL**

Unité de gestion : Seine aval-Côtiers Normands

Code : WEB_S_202501154430

Date de mise à jour : 21/02/2025

Auteur : DDT27_inondations



Poteau électrique entre le 12 et le 14 rue René Coty

GÉOLOCALISATION

Coordonnées WGS84 : X: 1.77616589 / Y: 49.27581580

Coordonnées RGF93 (Lambert 93) X: 610928.9 / Y: 6909154.5

Coordonnées RGF93 (ETRS89) : X: 1.7761659 / Y: 49.2758158

Code Hydro: H31-0400

Rive de référence: Droite

**10 janvier 2025**Nature de l'inondation : **Débordement de cours d'eau**Altitude calculée de l'eau : **49.27 m**Nature du repère : **Marque peinture ou encre**

Commentaires : Marque à la craie à 11cm du sol

GÉNÉRAL

Code : WEB_R_202501155054

Date de mise à jour :

Auteur : DDT27_inondations

31/03/2025

MARQUE

Texte : Marque à la craie à 11cm du sol

Maximum de l'inondation : Oui

Visibilité : Oui

État du repère : Bon

Pérennité : Moyenne

Repère calculé : Non

PHEC : Non renseigné

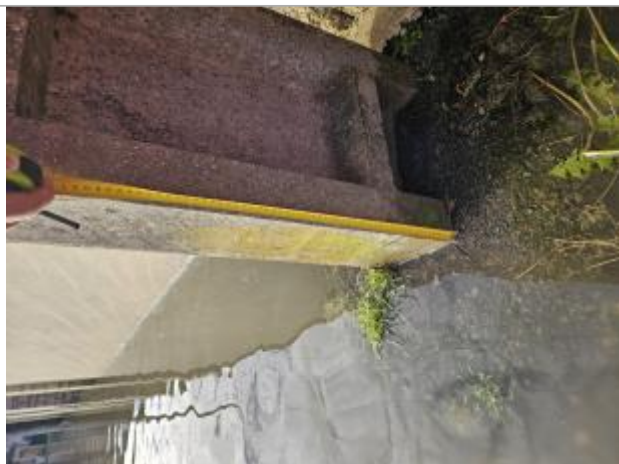

Marque à la craie à 11cm du sol

NIVELLEMENT SPC SACN. LE SPC N'EST PAS GÉOMÈTRE EXPERT, LES COTES SONT DONNÉES À TITRE INDICATIF. - 20/02/2025

Méthode : Méthode combinée

Commentaires sur le nivellement : Précision instrument: +/- 2 cm.

Référence nivelée : Autre type de référence

Description référence du repère : Sol au pied du poteau.

Système altimétrique : NGF IGN 1969 (système normal)

Altitude de la référence (en m) : 49.160 m

Différence entre le niveau d'eau et la référence (en m) : 0.110 m

Altitude calculée de l'eau (en m) : 49.27