

Commune : **GENILLE**Rivière : **L' Indrois**

Cabanon au bord de l'Indrois

Commentaires : Cabanon au bord de l'Indrois sur la parcelle ZV18.**1** Repère(s) sur le site

GÉNÉRAL

Unité de gestion : Loire-Allier-Cher-Indre**Code** : 25LACII01_S_35**Date de mise à jour** : 17/01/2025**Auteur** : SPC LACI

Vue du site en 2024, avec le repère de la crue de fin mars 2024

GÉOLOCALISATION

Coordonnées WGS84 : X: 1.07442400 / Y: 47.19514600**Coordonnées RGF93 (Lambert 93)** X: 554225.25 / Y: 6678983.82**Coordonnées RGF93 (ETRS89)** : X: 1.074424 / Y: 47.195146**Code Hydro**: K74-0300**Rive de référence**: Gauche**30 mars 2024**Nature de l'inondation : **Débordement de cours d'eau**Altitude calculée de l'eau : **76.081 m**Nature du repère : **Laisse d'inondation****Commentaires** : Traces de débris sur la porte du cabanon à + 0.845 m au-dessus du sol.

GÉNÉRAL

Code : 25LACII01_R_35_1**Date de mise à jour** :**Auteur** : SPC LACI

09/01/2025

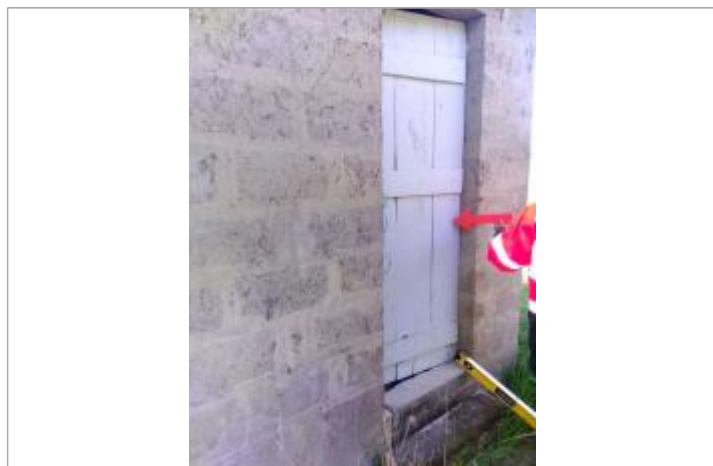

Vue du repère en 2024

MARQUE

Maximum de l'inondation : Oui**Visibilité** : Oui**État du repère** : Non renseigné**Pérennité** : Non renseigné**Repère calculé** : Non renseigné**PHÉC** : Non renseigné**SOURCE DE REPÉRAGE** : SPC LACI, L'INDROIS, CRUE DE MARS-AVRIL 2024 - 15/04/2024**Type de repérage** : Campagne de terrain post-inondation**Organisme(s)** : SPC Loire-Allier-Cher-Indre

NIVELLEMENT D'ORIGINE SPC LACI - 15/04/2024

Méthode : GPS**Organisme** : SPC Loire-Allier-Cher-Indre**Commentaires sur le nivellement** : Incertitude = 0,04 m.**Référence nivelée** : Autre type de référence**Description référence du repère** : Sol**Système altimétrique** : NGF IGN 1969 (système normal)**Altitude de la référence (en m)** : 75.236 m**Différence entre le niveau d'eau et la référence (en m)** : 0.845 m**Altitude calculée de l'eau (en m)** : 76.081 m