



Commune : **PESSANS**

lavoir - rue de pointvillers

1 Repère(s) sur le site

GÉNÉRAL

Unité de gestion : Saône-Doubs

Code : WEB_S_202412200508

Date de mise à jour : 13/01/2025

Auteur : RDI25

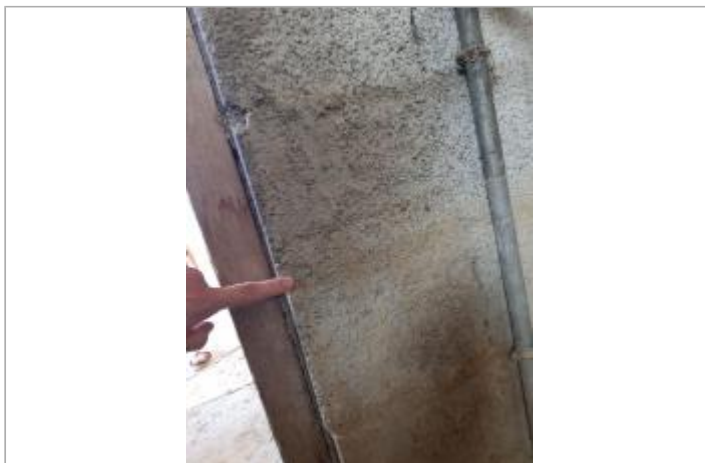

dans le lavoir fermé à clé

GÉOLOCALISATION

Coordonnées WGS84 : X: 5.88394800 / Y: 47.06930000

Coordonnées RGF93 (Lambert 93) X: 918811.32 / Y: 6667224.32

Coordonnées RGF93 (ETRS89) : X: 5.883948 / Y: 47.0693



29 juin 2024

Nature de l'inondation : **Ruissellement**

Altitude calculée de l'eau : **307.627 m**

Nature du repère : **Laisse d'inondation**

GÉNÉRAL

Code : WEB_R_202412200832

Date de mise à jour :

Auteur : RDI25

13/01/2025

MARQUE

Maximum de l'inondation : Non renseigné

Pérennité : Aucune

État du repère : Disparu

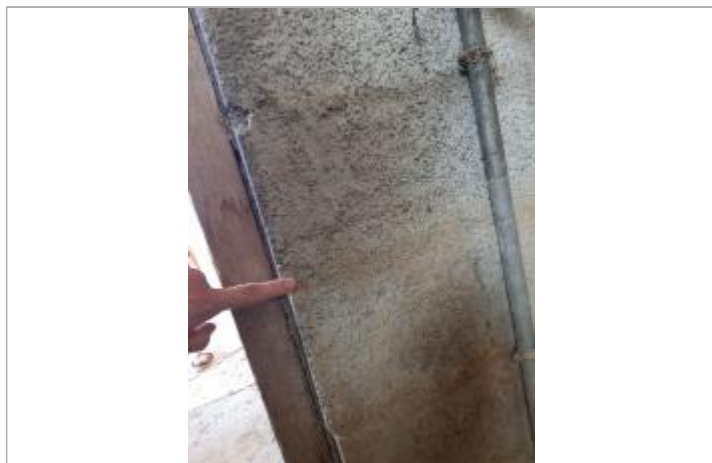

Intérieur du lavoir communal (fermé à clé), traces au mur

INTÉRIEUR DU LAVOIR COMMUNAL (FERMÉ À CLÉ), TRACES AU MUR - 19/07/2024

Méthode : Cheminement topographique

Organisme : DDT 25

Référence nivelée : Marque d'inondation

Description référence du repère : traces au mur à l'intérieur du lavoir (fermé à clé)

Système altimétrique : NGF IGN 1969 (système normal)

Altitude de la référence (en m) : 307.627 m

Différence entre le niveau d'eau et la référence (en m) : 0.000 m

Altitude calculée de l'eau (en m) : 307.627 m