Commune : **BELLE VIE EN AUGE** | Rivière : **La Vie**

Mur de bâtiment agricole, 705 route de Crèvecoeur.

Commentaires : 705, route de Crèvecoeur - haras - bâtiment long, à droite de l'habitation principale lorsqu'on se place dos à la route de Crévecoeur. Le haras comporte de nombreux bâtiments mais les coordonnées indiquées sur la fiche pointent le bon bâtiment.
Si on se place face au bâtiment, en ayant la maison principale à notre droite, le site est situé au niveau d'une ouverture, plutôt sur la gauche du bâtiment.

1 Repère(s) sur le site

GÉNÉRAL

Unité de gestion : Seine aval-Côtiers Normands
Code : WEB_S_202412204722 **Date de mise à jour :** 31/12/2024
Auteur : RDI Calvados

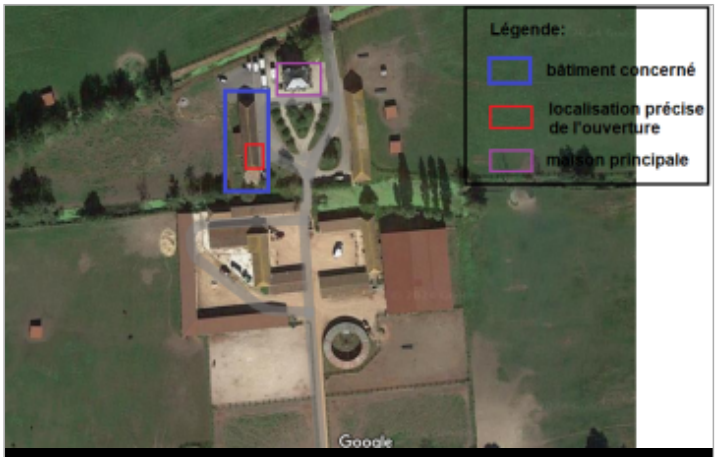

Vue aerienne du site pour localisation

GÉOLOCALISATION

Coordonnées WGS84 : X: -0.01264530 / Y: 49.10883260
Coordonnées RGF93 (Lambert 93) X: 480074.5 / Y: 6894086.48
Coordonnées RGF93 (ETRS89) : X: -0.0126453 / Y: 49.1088326
Code Hydro: I13-0400 **Rive de référence:** Gauche

8 décembre 2024

Altitude calculée de l'eau : **10.41 m**

Nature de l'inondation : **Mixte**

Nature du repère : **Laisse d'inondation**

Commentaires : Trace d'eau encore visible sur le mur, à l'intérieur du bâtiment. Nous avons mesuré le hauteur d'eau depuis le sol, à l'extérieur du bâtiment. Voir sur les photos: on a prolongé la marque au niveau du muret de briques et fait la mesure au niveau du muret de briques depuis le sol.
Distance sol extérieur - trace d'eau = 46cm.
Cette mesure de 46cm correspond au milieu de la 3ème brique rouge (visible sur la photographie), en partant du bas.
Témoignage oral: le 08/12/24 à 7h du matin, le haras était déjà inondé. Les bâtiments sont restés inondés jusqu'à 17h30 ce même jour.

GÉNÉRAL

Code : WEB_R_202412205934 **Date de mise à jour :** 28/05/2025
Auteur : RDI Calvados

Trace eau visible sur le mur

MARQUE

Maximum de l'inondation : Oui
Visibilité : Oui **État du repère :** Mauvais
Pérennité : Aucune **Repère calculé :** Non
PHEC : Non

NIVELLEMENT SPC SACN. LE SPC N'EST PAS GÉOMÉTRE EXPERT, LES COTES SONT DONNÉES À TITRE INDICATIF. - 23/05/2025

Méthode : Méthode combinée
Organisme : SPC Seine aval – Côtiers normands
Commentaires sur le nivellement : Précision instrument: +/- 3 cm.
Référence nivelée : Autre type de référence
Description référence du repère : Sol au pied du mur.
Système altimétrique : NGF IGN 1969 (système normal)
Altitude de la référence (en m) : 9.950 m
Différence entre le niveau d'eau et la référence (en m) : 0.460 m
Altitude calculée de l'eau (en m) : 10.41 m