Commune : **TOULON-SUR-ARROUX** | Rivière : **L' Arroux**

2 Place du Camp Romain

1 Repère(s) sur le site

GÉNÉRAL

Unité de gestion : Loire-Cher-Indre
Code : 24LACIAX2_S_157 **Date de mise à jour :** 17/01/2025
Auteur : SPC LACI

Vue du site en 2024 avec le repère de la crue d'avril 2024

GÉOLOCALISATION

Coordonnées WGS84 : X: 4.13407648 / Y: 46.69519260
Coordonnées RGF93 (Lambert 93) X: 786657.73 / Y: 6622299.94
Coordonnées RGF93 (ETRS89) : X: 4.1340765 / Y: 46.6951926
Code Hydro: K1--0180 **Rive de référence:** Gauche

2 avril 2024

Altitude calculée de l'eau : **253.219 m**

Nature de l'inondation : **Débordement de cours d'eau**

Nature du repère : **Laisse d'inondation**

Commentaires : Laisse sur le muret à +0,79 m au-dessus du sol.

GÉNÉRAL

Code : 24LACIAX2_R_157_1 **Date de mise à jour :** 06/03/2025
Auteur : SPC LACI

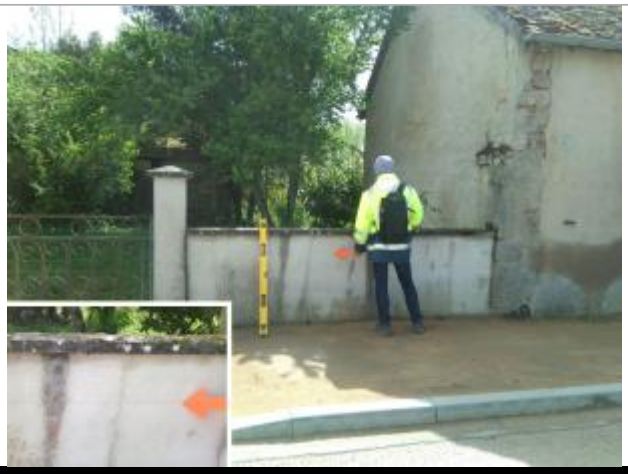

Vue du repère en 2024

MARQUE

Maximum de l'inondation : Oui
Visibilité : Oui **État du repère :** Disparu
Pérennité : Aucune **Repère calculé :** Non renseigné
PHEC : Non renseigné

SOURCE DE REPÉRAGE : RECENSEMENT DES REPÈRES DES CRUES DE L'ARROUX DE MARS ET AVRIL 2024 - 10/04/2024

Type de repérage : Campagne de terrain post-inondation
Organisme : SPC Loire-Allier-Cher-Indre

NIVELLEMENT D'ORIGINE SPC LACI - 09/04/2024

Méthode : GPS
Organisme : SPC Loire-Allier-Cher-Indre
Référence nivelée : Autre type de référence
Description référence du repère : Sol
Système altimétrique : NGF IGN 1969 (système normal)
Altitude de la référence (en m) : 252.429 m
Différence entre le niveau d'eau et la référence (en m) : 0.790 m
Altitude calculée de l'eau (en m) : 253.219 m