

Commune : **RIGNY-SUR-ARROUX**Rivière : **L' Arroux****1 Rue du Champ Bonnot, entrée****1** Repère(s) sur le site**GÉNÉRAL**

Unité de gestion : Loire-Allier-Cher-Indre

Code : 24LACIAX2_S_202

Date de mise à jour : 17/01/2025

Auteur : SPC LACI



Vue du site en 2024 avec le repère de la crue d'avril 2024

GÉOLOCALISATION

Coordonnées WGS84 : X: 4.02850340 / Y: 46.53390980

Coordonnées RGF93 (Lambert 93) X: 778824.39 / Y: 6604279.24

Coordonnées RGF93 (ETRS89) : X: 4.0285034 / Y: 46.5339098

Code Hydro: K1--0180

Rive de référence: Gauche

2 avril 2024Nature de l'inondation : **Débordement de cours d'eau**Altitude calculée de l'eau : **234.469 m**Nature du repère : **Témoignage oral**

Commentaires : 2eme marche menant à l'entrée.

GÉNÉRAL

Code : 24LACIAX2_R_202_1

Date de mise à jour :

Auteur : SPC LACI

06/03/2025

MARQUE

Maximum de l'inondation : Oui

Visibilité : Oui

État du repère : Disparu

Pérennité : Aucune

Repère calculé : Non renseigné

PHEC : Non renseigné

SOURCE DE REPÉRAGE : SPC LACI, L'ARROUX, CRUES DE MARS ET AVRIL 2024 - 10/04/2024

Type de repérage : Campagne de terrain post-inondation

Organisme(s) : SPC Loire-Allier-Cher-Indre

NIVELLEMENT D'ORIGINE SPC LACI - 10/09/2024

Méthode : GPS

Organisme : SPC Loire-Allier-Cher-Indre

Référence nivelée : Marque d'inondation

Système altimétrique : NGF IGN 1969 (système normal)

Altitude de la référence (en m) : 234.469 m

Altitude calculée de l'eau (en m) : 234.469

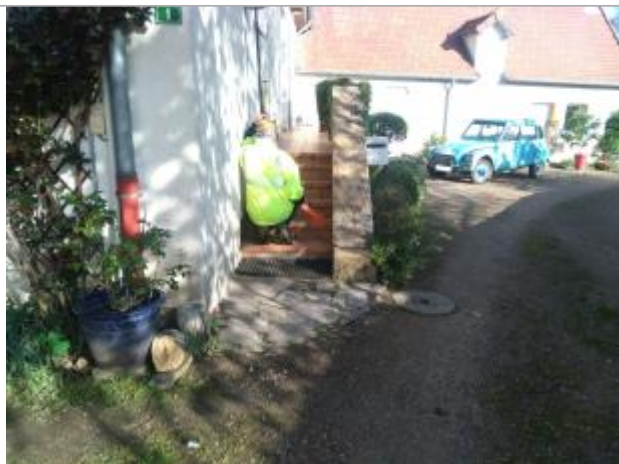

Vue du repère en 2024