

Commune : **GUEUGNON** | Rivière : **L' Arroux**

86 Quai de l'Europe

1 Repère(s) sur le site

GÉNÉRAL

Unité de gestion : Loire-Allier-Cher-Indre
 Code : 24LACIAX2_S_185 Date de mise à jour : 17/01/2025
 Auteur : SPC LACI



Vue du site en 2024 avec le repère de la crue d'avril 2024

GÉOLOCALISATION

Coordonnées WGS84 : X: 4.05856051 / Y: 46.59870610
 Coordonnées RGF93 (Lambert 93) X: 781031.36 / Y: 6611505.12
 Coordonnées RGF93 (ETRS89) : X: 4.0585605 / Y: 46.5987061
 Code Hydro: K1--0180 Rive de référence: Gauche

2 avril 2024 Altitude calculée de l'eau : **241.539 m**

Nature de l'inondation : **Débordement de cours d'eau** Nature du repère : **Laisse d'inondation**

Commentaires : Laisse devant porte d'entrée

GÉNÉRAL

Code : 24LACIAX2_R_185_1 Date de mise à jour : 06/03/2025
 Auteur : SPC LACI

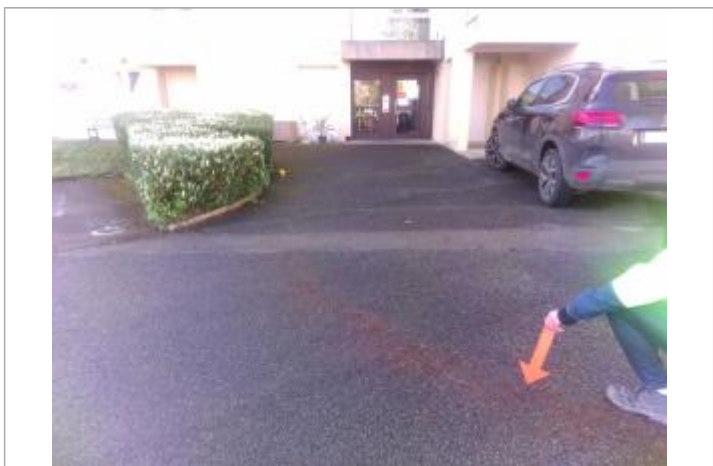

Vue du repère en 2024

MARQUE

Maximum de l'inondation : Oui
 Visibilité : Oui État du repère : Disparu
 Pérennité : Aucune Repère calculé : Non renseigné
 PHEC : Non renseigné

SOURCE DE REPÉRAGE : SPC LACI, L'ARROUX, CRUES DE MARS ET AVRIL 2024 - 10/04/2024

Type de repérage : Campagne de terrain post-inondation
 Organisme(s) : SPC Loire-Allier-Cher-Indre

NIVELLEMENT D'ORIGINE SPC LACI - 09/04/2024

Méthode : GPS
 Organisme : SPC Loire-Allier-Cher-Indre
 Référence nivelée : Marque d'inondation
 Système altimétrique : NGF IGN 1969 (système normal)
 Altitude de la référence (en m) : 241.539 m
 Altitude calculée de l'eau (en m) : 241.539