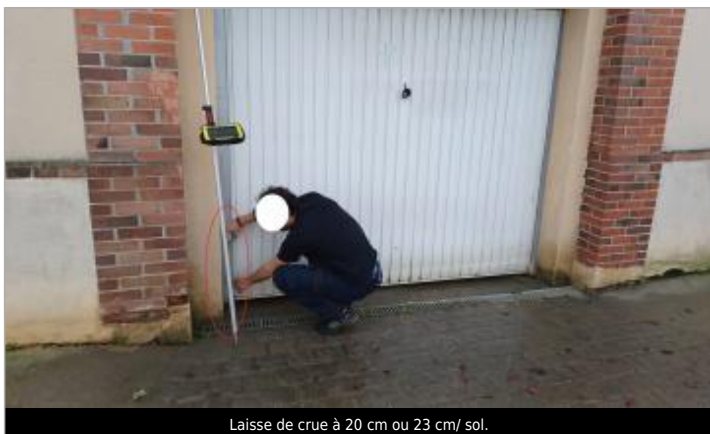

Commune : **VILLEMEUX-SUR-EURE**Rivière : **L' Eure****Porte de garage, 12 rue du Gué de Ville.****Commentaires :** Le site est sur l'angle gauche de la porte de garage (en faisant face à la maison).**1** Repère(s) sur le site**GÉNÉRAL****Unité de gestion :** Seine aval-Côtiers Normands**Code :** WEB_S_202411284851 **Date de mise à jour :** 28/11/2024**Auteur :** SPC.SACN

Vue depuis la rue du Gué de Ville

GÉOLOCALISATION**Coordonnées WGS84 :** X: 1.46291339 / Y: 48.67512530**Coordonnées RGF93 (Lambert 93) :** X: 586832.57 / Y: 6842764.32**Coordonnées RGF93 (ETRS89) :** X: 1.4629134 / Y: 48.6751253**Code Hydro:** H4--0200 **Rive de référence:** Gauche**12 octobre 2024**Altitude calculée de l'eau : **87.07 m**Nature de l'inondation : **Débordement de cours d'eau**Nature du repère : **Laisse d'inondation****Commentaires :** Laisse de crue à 20 cm ou 23 cm/ sol.**GÉNÉRAL****Code :** WEB_R_202411285146**Date de mise à jour :** 13/12/2024**Auteur :** SPC.SACN**MARQUE****Maximum de l'inondation :** Oui**Visibilité :** Oui**État du repère :** Mauvais**Pérennité :** Aucune**Repère calculé :** Non**PHEC :** Non

Laisse de crue à 20 cm ou 23 cm/ sol.

SOURCE DE REPÉRAGE : VISITE DE TERRAIN SPC SACN - 11/03/2020**Type de repérage :** Campagne de terrain post-inondation**Organisme(s) :** SPC Seine aval - Côtiers normands**NIVELLEMENT DU SPC/SACN. LE SPC N'EST PAS GÉOMÈTRE EXPERT, LES COTES SONT DONNÉES À TITRE INDICATIF. - 12/12/2024****Méthode :** Méthode combinée**Organisme :** SPC Seine aval - Côtiers normands**Commentaires sur le nivellement :** Précision instrument: +/- 2 cm.**Référence nivelée :** Autre type de référence**Description référence du repère :** sol au pied de la porte du garage.**Système altimétrique :** NGF IGN 1969 (système normal)**Altitude de la référence (en m) :** 86.870 m**Différence entre le niveau d'eau et la référence (en m) :** 0.200 m**Altitude calculée de l'eau (en m) :** 87.07 m