



Commune : DIGOIN

Rivière : L' Arroux

## Le Rince-Bouteilles

**Commentaires** : Site localisé approximativement à partir de la photo prise par drone pendant l'événement.**1**

Repère(s) sur le site

### GÉNÉRAL

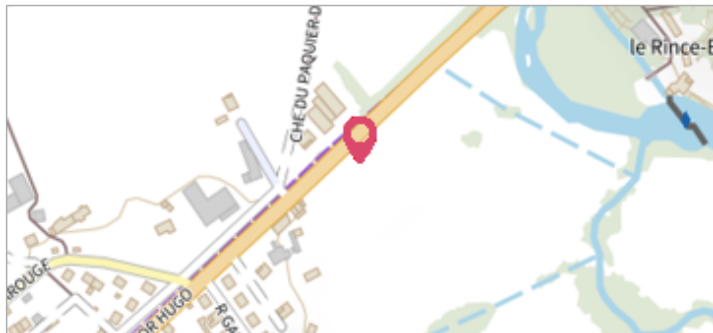
**Unité de gestion** : Loire-Allier-Cher-Indre**Code** : 24LACIAX1\_S\_25**Date de mise à jour** : 21/11/2024**Auteur** : SPC LACI

### GÉOLOCALISATION

**Coordonnées WGS84** : X: 4.00608088 / Y: 46.49543200**Coordonnées RGF93 (Lambert 93)** X: 777160.47 / Y: 6599984.27**Coordonnées RGF93 (ETRS89)** : X: 4.0060809 / Y: 46.495432**Code Hydro**: K1--0180**Rive de référence**: Gauche**2 avril 2024**Altitude calculée de l'eau : **229.1 m**Nature de l'inondation : **Débordement de cours d'eau**Nature du repère : **Photographie****Commentaires** : Photo prise pendant l'événement, le 02/04/2024, à 18h05. Limite de l'inondation un peu plus au NO que l'arbre sur le chemin.

### GÉNÉRAL

**Code** : 24LACIAX1\_R\_25\_1**Date de mise à jour** :**Auteur** : SPC LACI

21/11/2024

### MARQUE

**Maximum de l'inondation** : Non**Visibilité** : Non renseigné**État du repère** : Non renseigné**Pérennité** : Non renseigné**Repère calculé** : Non renseigné**PHEC** : Non renseigné**SOURCE DE REPÉRAGE** : SPC LACI, PVA DRONE, L'ARROUX, AVRIL 2024 - 12/08/2024**Type de repérage** : Observations en cours d'événement**Organisme(s)** : SPC Loire-Allier-Cher-Indre

### NIVELLEMENT D'ORIGINE À PARTIR D'UN MNT - 12/08/2024

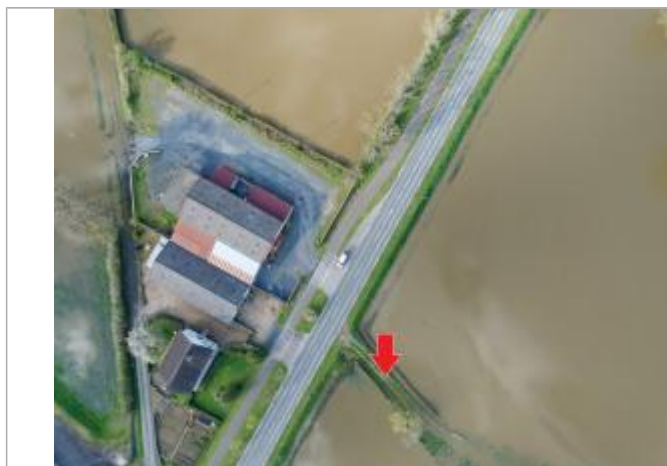
**Méthode** : Estimation à partir d'un MNT**Organisme** : SPC Loire-Allier-Cher-Indre**Commentaires sur le nivellement** : Estimation à partir de photos aériennes d'un MNT : imprécision de 20 cm.**Référence nivelée** : Marque d'inondation**Système altimétrique** : NGF IGN 1969 (système normal)**Altitude de la référence (en m)** : 229.100 m**Altitude calculée de l'eau (en m)** : 229.1 m

Photo prise pendant l'événement, le 02/04/2024, à 18h05.