



Commune : **SAINT-BARTHELEMY**

Rivière : **L' Ognon**

Chemin du Clos du Puits - Marche devant le portail d'entrée

Commentaires : Enquête d'août septembre 2020

1 Repère(s) sur le site

GÉNÉRAL

Unité de gestion : Saône-Doubs

Code : 24OGNARTL_S_40

Date de mise à jour : 23/10/2024

Auteur : EPTB Saône et Doubs

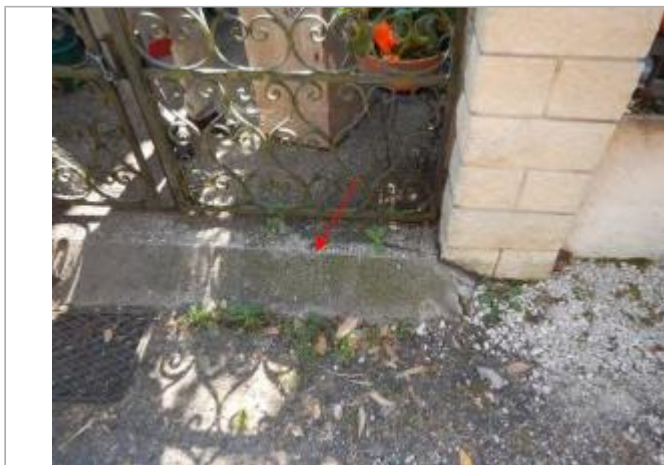
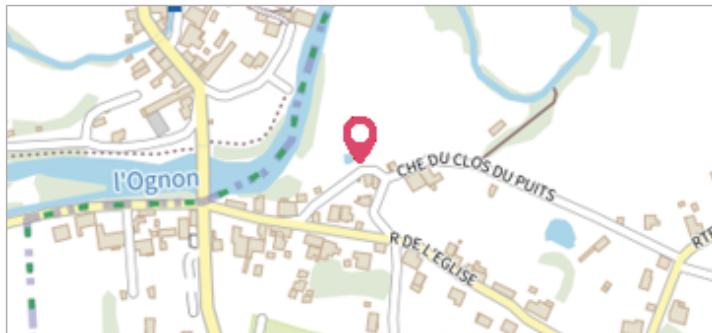

Vue du site

GÉOLOCALISATION

Coordonnées WGS84 : X: 6.58504530 / Y: 47.75128490

Coordonnées RGF93 (Lambert 93) X: 968533.64 / Y: 6745085.03

Coordonnées RGF93 (ETRS89) : X: 6.5850453 / Y: 47.7512849

Code Hydro: U10-0400

Rive de référence: Gauche



15 février 2019

Nature de l'inondation : **Débordement de cours d'eau**

Nature du repère : **Témoignage oral**

Commentaires : Le niveau d'eau atteint le haut de la marche du portail pour les crues fréquentes (tous les ans/2ans). Ce niveau a été atteint en 2019.

GÉNÉRAL

Code : 24OGNARTL_R_40_1

Date de mise à jour :

Auteur : EPTB Saône et Doubs

23/10/2024

MARQUE

Maximum de l'inondation : Non

Visibilité : Non

État du repère : Non renseigné

Pérennité : Non renseigné

Repère calculé : Non renseigné

PHEC : Non renseigné

SOURCE DE REPÉRAGE : ETUDE HYDRAULIQUE DE L'OGNON DEPUIS SA SOURCE JUSQU'EN AMONT DE LURE, ÉTUDE ARTELIA POUR LA DDT70 -

Type de repérage : Source bibliographique

Organisme(s) : ARTELIA



Vue du repère