

Commune : **MELISEY** | Rivière : **L' Ognon**

Anciens sanitaires - place du champ de foire Marche d'entrée

Commentaires : Bâtiment supprimé - Enquête d'avril 2003

1 Repère(s) sur le site

GÉNÉRAL

Unité de gestion : Saône-Doubs
Code : 240GNARTL_S_19 **Date de mise à jour :** 23/10/2024
Auteur : EPTB Saône et Doubs

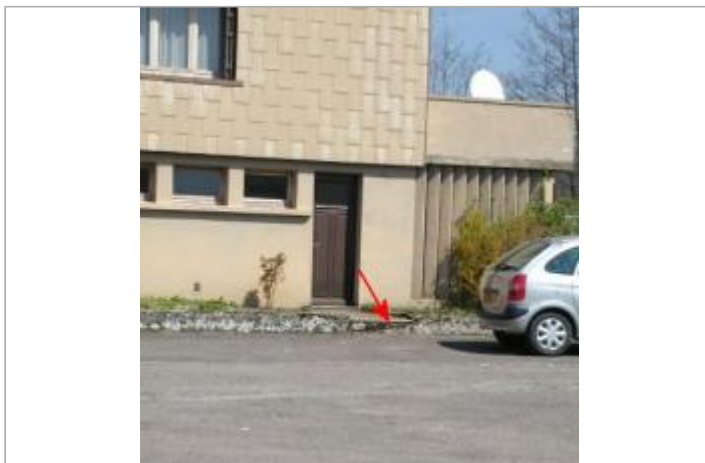

Vue du site

GÉOLOCALISATION

Coordonnées WGS84 : X: 6.58385150 / Y: 47.75169400
Coordonnées RGF93 (Lambert 93) X: 968442.22 / **Y:** 6745126.38
Coordonnées RGF93 (ETRS89) : X: 6.5838515 / Y: 47.751694
Code Hydro: U10-0400 **Rive de référence:** Droite

15 février 1990
 Nature de l'inondation : **Débordement de cours d'eau** Nature du repère : **Témoignage oral**

Commentaires : Au minimum, l'eau est arrivée à ras de la partie supérieure de la marche d'entrée.

GÉNÉRAL

Code : 240GNARTL_R_19_1 **Date de mise à jour :** 23/10/2024
Auteur : EPTB Saône et Doubs

MARQUE

Maximum de l'inondation : Non
Visibilité : Non **État du repère :** Non renseigné
Pérennité : Non renseigné **Repère calculé :** Non renseigné
PHEC : Non renseigné

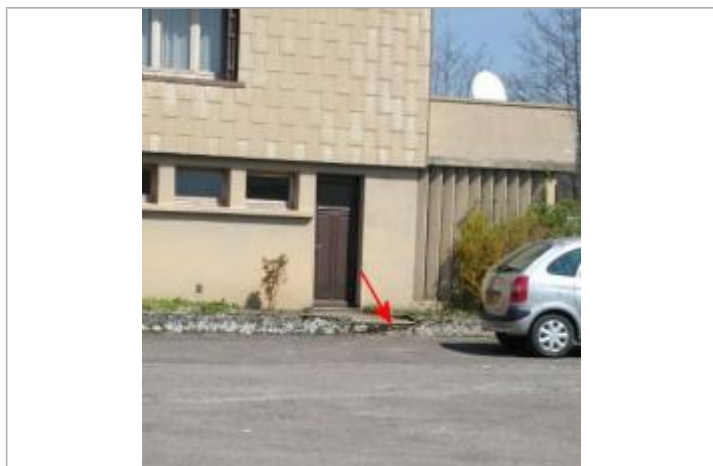

Vue du repère

SOURCE DE REPÉRAGE : ETUDE HYDRAULIQUE DE L'OGNON DEPUIS SA SOURCE JUSQU'EN AMONT DE LURE, ÉTUDE ARTELIA POUR LA DDT70 -

Type de repérage : Source bibliographique
Organisme(s) : ARTELIA