



Commune : SAUGY

Rivière : L' Arnon

**D149, entre le Petit Saugy et le pont #3****Commentaires :** Lieu-dit "Le Petit Saugy", Pont D149, route**1**

Repère(s) sur le site

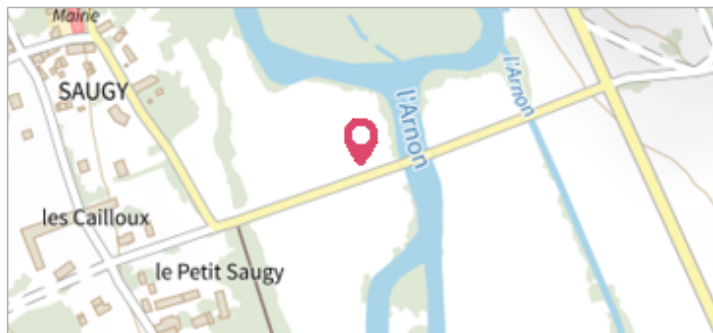
**GÉNÉRAL****Unité de gestion :** Loire-Allier-Cher-Indre**Code :** 24LACIAR1\_S\_15**Date de mise à jour :** 17/01/2025**Auteur :** SPC LACI

Vue du site, le 24/06/2024, SPC LACI

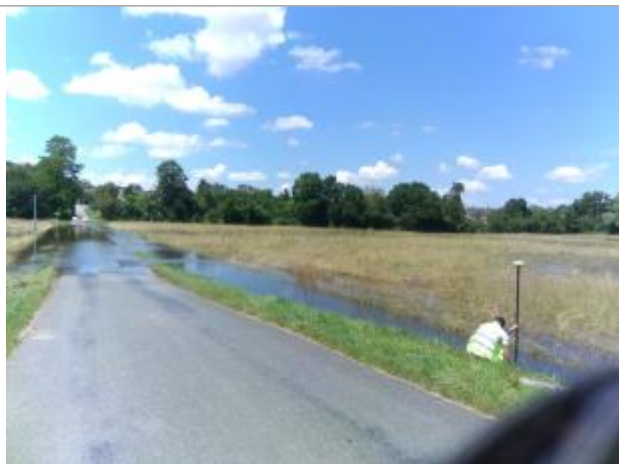
**GÉOLOCALISATION****Coordonnées WGS84 :** X: 2.12061100 / Y: 46.96937500**Coordonnées RGF93 (Lambert 93) :** X: 633141.81 / Y: 6652501.68**Coordonnées RGF93 (ETRS89) :** X: 2.120611 / Y: 46.969375**Code Hydro:** K6--0240**Rive de référence:** Gauche**24 juin 2024**Nature de l'inondation : **Débordement de cours d'eau**Altitude calculée de l'eau : **125.434 m**Nature du repère : **Laisse d'inondation****Commentaires :** Traces de débris dans la végétation près du pont da la D149**GÉNÉRAL****Code :** 24LACIAR1\_R\_15\_1**Date de mise à jour :** 09/01/2025**Auteur :** SPC LACI**MARQUE****Maximum de l'inondation :** Oui**Visibilité :** Oui**État du repère :** Disparu**Pérennité :** Aucune**Repère calculé :** Non renseigné**PHEC :** Non renseigné**SOURCE DE REPÉRAGE :** SPC LACI, L'ARNON, CRUE DU 24 JUIN 2024 - 24/06/2024**Type de repérage :** Campagne de terrain post-inondation**Organisme(s) :** SPC Loire-Allier-Cher-Indre**NIVELLEMENT D'ORIGINE, SPC LACI - 24/06/2024****Méthode :** GPS**Organisme :** SPC Loire-Allier-Cher-Indre**Commentaires sur le nivellement :** Incertitude = 0.016 m.**Référence nivelée :** Marque d'inondation**Système altimétrique :** NGF IGN 1969 (système normal)**Altitude de la référence (en m) :** 125.434 m**Altitude calculée de l'eau (en m) :** 125.434

Vue du repère, le 24/06/2024, SPC LACI