

Commune : **CHAMPOLEON**Rivière : **Le torrent Drac de Champoléon****Arbuste dans enrochement, limite du lit majeur****1** Repère(s) sur le site**GÉNÉRAL**

Unité de gestion : Alpes du Nord

Code : 24DRBCER1\_S\_15

Date de mise à jour : 15/09/2025

Auteur : DREAL PACA

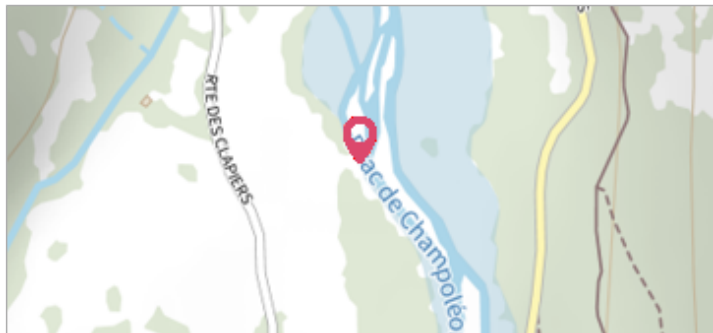

Vue générale du site. Photo © AGERIN 2023

**GÉOLOCALISATION**

Coordonnées WGS84 : X: 6.26435110 / Y: 44.70147500

Coordonnées RGF93 (Lambert 93) X: 958525.91 / Y: 6405606.38

Coordonnées RGF93 (ETRS89) : X: 6.2643511 / Y: 44.701475

Code Hydro: W2010500

Rive de référence: Droite

**21 octobre 2023**Altitude calculée de l'eau : **1212.0419 m**Nature de l'inondation : **Débordement de cours d'eau**Nature du repère : **Laisse d'inondation**

Commentaires : Dépôt de laisse dans un arbre ou arbuste

**GÉNÉRAL**

Code : 24DRBCER1\_R\_15\_1

Date de mise à jour :

Auteur : DREAL PACA

08/10/2024

**MARQUE**

Maximum de l'inondation : Oui

Visibilité : Non

État du repère : Disparu

Pérennité : Aucune

Repère calculé : Non renseigné

PHEC : Non renseigné

**SOURCE DE REPÉRAGE : CAMPAGNE DE NOVEMBRE 2023 DE RELEVÉS DE LAISSES DE CRUE SUR LE TORRENT DRAC DE CHAMPOLÉON - 18/11/2023**

Type de repérage : Campagne de terrain post-inondation

Organisme(s) : AGERIN

**NIVELLEMENT INITIAL - 17/11/2023**

Méthode : GPS

Organisme : AGERIN

Commentaires sur le nivellement : Z avec GPS en correction fixe.  
Precision < 2cm

Référence nivelée : Marque d'inondation

Système altimétrique : NGF IGN 1969 (système normal)

Altitude de la référence (en m) : 1212.042 m

Altitude calculée de l'eau (en m) : 1212.0419

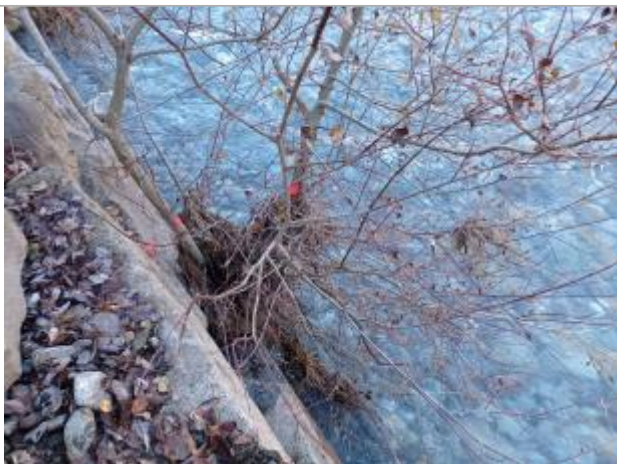

Vue rapprochée du repère. Photo © AGERIN 2023