Commune : **VIEUX-FORT**

Habitation aval du pont de franchissement de la ravine Bogard

1 Repère(s) sur le site

GÉNÉRAL

Unité de gestion : Guadeloupe
Code : WEB_S_202410012611 **Date de mise à jour :** 04/10/2024
Auteur : Léa Garandeau

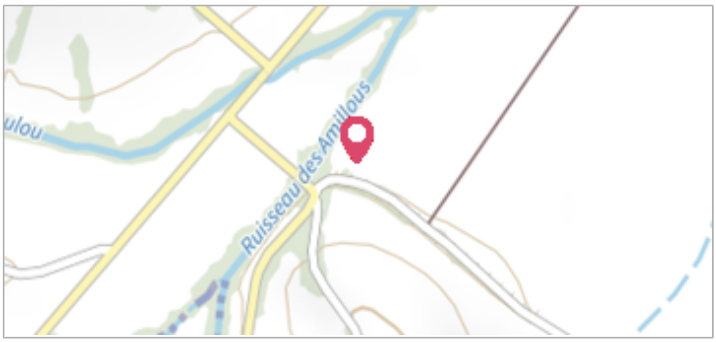

Vue de la rue dans le sens Trois-Rivières vers Basse-terre

GÉOLOCALISATION

Coordonnées WGS84 : X: -61.69289320 / Y: 15.95034520
(RRAF 91)UTM 20N X: 639894.27 / Y: 1763881.42
Coordonnées RGF93 (ETRS89) : X: -61.6928932 / Y: 15.9503452

26 Septembre 2024

Altitude calculée de l'eau : **non déterminé**

Nature de l'inondation : **Débordement de cours d'eau**

Nature du repère : **Témoignage oral**

Commentaires : Témoignage oral : l'eau est montée sur le mur extérieur à hauteur de barrière. Une grosse pierre obstrue en partie la surface d'écoulement sous le pont.

GÉNÉRAL

Code : WEB_R_202410012854 **Date de mise à jour :** 04/10/2024
Auteur : Léa Garandeau

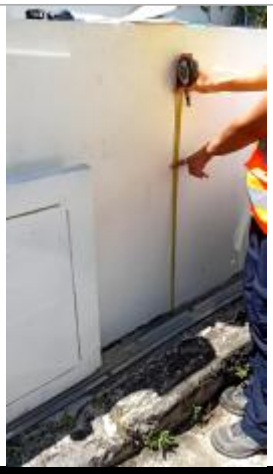
Hauteur atteinte estimée sur mur extérieur

MARQUE

Maximum de l'inondation : Oui
Visibilité : Oui **État du repère :** Disparu
Pérennité : Aucune

SOURCE DE REPÉRAGE : COLLECTE POST-INONDATION, OT44 26/09/24, DEAL GUADELOUPE -

Type de repérage : Campagne de terrain post-inondation
Organisme : DEAL Guadeloupe

CAMPAGNE TERRAIN POST-INONDATION

Méthode : Autre
Organisme : DEAL Guadeloupe
Commentaires sur le nivellement : Mesure prise depuis le haut du trottoir
Référence nivelée : Autre type de référence
Différence entre le niveau d'eau et la référence (en m) : 0.700 m