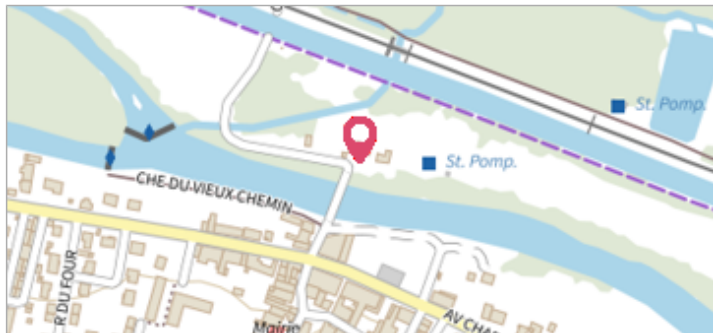
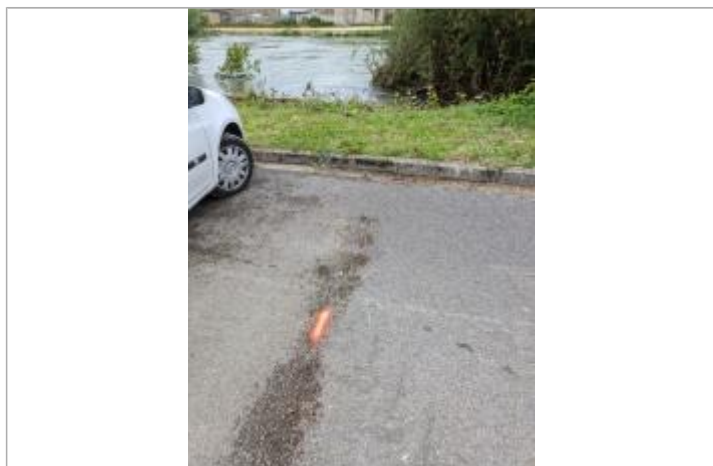

Commune : **BAYARD-SUR-MARNE**Rivière : **La Marne****Place en rive droite du pont à Gourzon****1** Repère(s) sur le site**GÉNÉRAL****Unité de gestion :** Seine amont-Marne amont**Code :** WEB_S_202409255939 **Date de mise à jour :** 25/09/2024**Auteur :** SPC SAMA

Place en rive droite du pont à Gourzon

GÉOLOCALISATION**Coordonnées WGS84 :** X: 5.08707120 / Y: 48.54624310**Coordonnées RGF93 (Lambert 93) :** X: 854030.31 / Y: 6829370.52**Coordonnées RGF93 (ETRS89) :** X: 5.0870712 / Y: 48.5462431**Code Hydro:** F---0100 **Rive de référence:** Droite**Juillet 2024**Nature de l'inondation : **Débordement de cours d'eau**Altitude calculée de l'eau : **211.91 m**Nature du repère : **Marque peinture ou encre****Commentaires :** Juillet 2024**GÉNÉRAL****Code :** WEB_R_202409250455**Date de mise à jour :****Auteur :** SPC SAMA

25/09/2024

MARQUE**Maximum de l'inondation :** Oui**Visibilité :** Oui**État du repère :** Moyen**Pérennité :** Moyenne

Marque de peinture au sol

NIVELLEMENT EFFECTUÉ PAR LE SPC SAMA - 05/09/2024**Méthode :** GPS**Organisme :** SPC Seine amont - Marne amont**Référence nivelée :** Marque d'inondation**Description référence du repère :** Sol de la place**Système altimétrique :** NGF IGN 1969 (système normal)**Altitude de la référence (en m) :** 211.910 m**Altitude calculée de l'eau (en m) :** 211.91 m