



Commune : SAINT-SEVER-DE-RUSTAN

Rivière : L' Arros

Rue du Portail Davant.**1**

Repère(s) sur le site

GÉNÉRAL

Unité de gestion : Gironde-Adour-Dordogne

Code : 24GAD_65_S_87

Date de mise à jour : 04/09/2024

Auteur : SPC GAD

**GÉOLOCALISATION**

Coordonnées WGS84 : X: 0.22646640 / Y: 43.35140190

Coordonnées RGF93 (Lambert 93) X: 475059.83 / Y: 6254201.98

Coordonnées RGF93 (ETRS89) : X: 0.2264664 / Y: 43.3514019

Code Hydro: Q0--0250

Rive de référence: Droite

**10 Janvier 2022**Altitude calculée de l'eau : **186.93 m**Nature de l'inondation : **Débordement de cours d'eau**Nature du repère : **Témoignage oral****Commentaires :** Code repère : RCARR21 - Tirant d'air de 70 cm entre le haut des arches et l'eau. - Fiabilité : bonne**GÉNÉRAL**

Code : 24GAD_65_R_87_1

Date de mise à jour :

Auteur : SPC GAD

04/09/2024

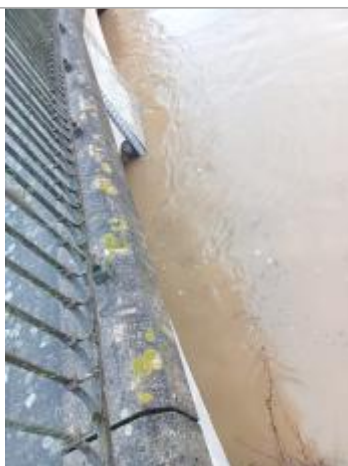

Vue du repère

MARQUE**Maximum de l'inondation :** Oui**Visibilité :** Non renseigné**État du repère :** Non renseigné**Pérennité :** Non renseigné**Repère calculé :** Non renseigné**PHEC :** Non renseigné**SOURCE DE REPÉRAGE : PPRI DE L'ARROS (SECTEUR DE TOURNAY) -****Type de repérage :** Source bibliographique**Organisme :** CACG**NIVELLEMENT INITIAL****Méthode :** Inconnue**Organisme :** Inconnu**Référence nivelée :** Marque d'inondation**Système altimétrique :** NGF IGN 1969 (système normal)**Altitude de la référence (en m) :** 186.930 m**Altitude calculée de l'eau (en m) :** 186.93 m