



Commune : SAINT-SEVER-DE-RUSTAN

Rivière : L' Arros

Rue des Tisserands - escalier communal**1** Repère(s) sur le site**GÉNÉRAL**

Unité de gestion : Gironde-Adour-Dordogne

Code : 24GAD_65_S_80

Date de mise à jour : 04/09/2024

Auteur : SPC GAD

GÉOLOCALISATION

Coordonnées WGS84 : X: 0.22578850 / Y: 43.35078270

Coordonnées RGF93 (Lambert 93) X: 475002.45 / Y: 6254135.13

Coordonnées RGF93 (ETRS89) : X: 0.2257885 / Y: 43.3507827

Code Hydro: Q0--0250

Rive de référence: Gauche

**12 juin 2018**Altitude calculée de l'eau : **187.51 m**Nature de l'inondation : **Débordement de cours d'eau**Nature du repère : **Témoignage oral****Commentaires** : Code repère : RCARR16 - L'eau est arrivée jusqu'à la fixation de la gouttière. - Fiabilité : bonne**GÉNÉRAL**

Code : 24GAD_65_R_80_1

Date de mise à jour :

Auteur : SPC GAD

04/09/2024

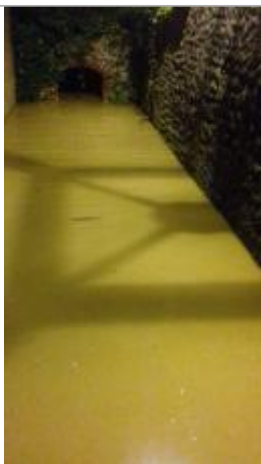
MARQUE**Maximum de l'inondation** : Oui**Visibilité** : Non renseigné**État du repère** : Non renseigné**Pérennité** : Non renseigné**Repère calculé** : Non renseigné**PHEC** : Non renseigné**SOURCE DE REPÉRAGE : PPRI DE L'ARROS (SECTEUR DE TOURNAY) -****Type de repérage** : Source bibliographique**Organisme(s)** : CACG**NIVELLEMENT INITIAL****Méthode** : Inconnue**Organisme** : Inconnu**Référence nivelée** : Marque d'inondation**Système altimétrique** : NGF IGN 1969 (système normal)**Altitude de la référence (en m)** : 187.510 m**Altitude calculée de l'eau (en m)** : 187.51 m

Vue du repère