



Commune : VALEYRAC

Rivière : La Gironde

Cabane port de Goulée**1** Repère(s) sur le site**GÉNÉRAL**

Unité de gestion : Gironde-Adour-Dordogne

Code : 24GAD2023_S_13

Date de mise à jour : 04/09/2024

Auteur : SPC GAD



Vue du site - auteur : SPC GAD

GÉOLOCALISATION

Coordonnées WGS84 : X: -0.90945900 / Y: 45.40566670

Coordonnées RGF93 (Lambert 93) X: 394292.6 / Y: 6486041.51

Coordonnées RGF93 (ETRS89) : X: -0.909459 / Y: 45.4056667

Code Hydro: _EGIROND

Rive de référence: Gauche

**28 octobre 2023**Nature de l'inondation : **Fluvio-maritime**Altitude calculée de l'eau : **3.339 m**Nature du repère : **Laisse d'inondation**

Commentaires : ligne flottants - Code PHE : 13 - Finesse de la marque : bonne qq cm - Confiance dans la laisse : certaine

GÉNÉRAL

Code : 24GAD2023_R_13_1

Date de mise à jour :

Auteur : SPC GAD

04/09/2024

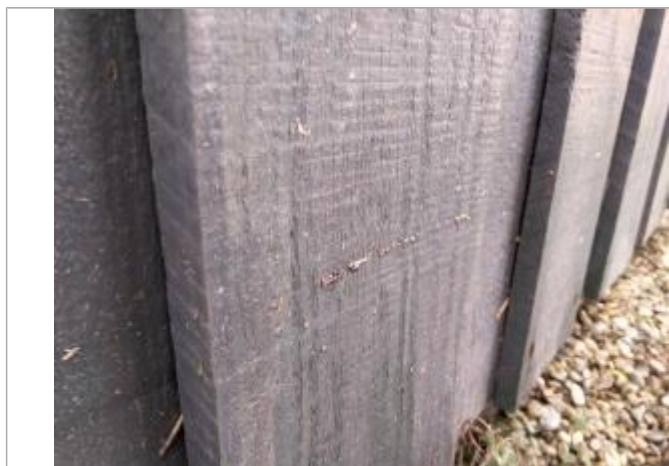

Vue de laisse - auteur : SPC GAD

MARQUE

Maximum de l'inondation : Oui

Visibilité : Non

État du repère : Disparu

Pérennité : Aucune

Repère calculé : Non renseigné

PHEC : Non renseigné

SOURCE DE REPÉRAGE : RELEVÉS DE LAISSES DE LA TEMPÊTE CÉLINE SUR L'ESTUAIRE DE LA GIRONDE - 31/10/2023

Type de repérage : Campagne de terrain post-inondation

Organisme(s) : SPC Gironde - Adour - Dordogne

CAMPAGNE TERRAIN - 31/10/2023

Méthode : GPS

Organisme : SPC Gironde - Adour - Dordogne

Commentaires sur le nivellement : Précision nivellement : Très bonne < 3 cm

Référence nivelée : Autre type de référence

Description référence du repère : sol

Système altimétrique : NGF IGN 1969 (système normal)

Altitude de la référence (en m) : 3.039 m

Différence entre le niveau d'eau et la référence (en m) : 0.300 m

Altitude calculée de l'eau (en m) : 3.339