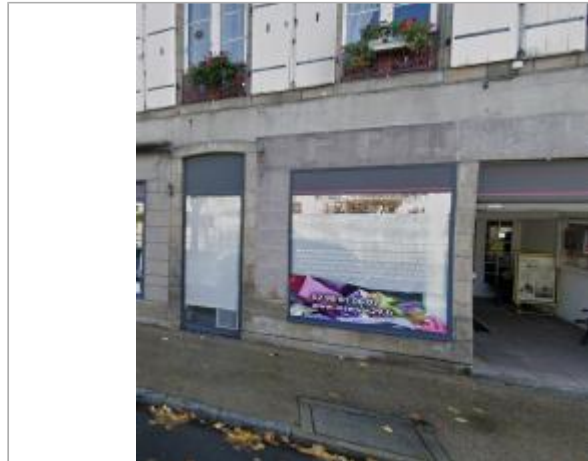

Commune : **CHATEAULIN**Rivière : **L' Aulne****Commerce friperie au 24 quai Charles de Gaulle****2**

Repère(s) sur le site

GÉNÉRAL**Unité de gestion :** Vilaine-Côtières Bretons**Code :** SPC VCB 29026-009**Date de mise à jour :** 01/07/2022**Auteur :** SPC VCB

Commerce friperie au 24 quai Charles de Gaulle

GÉOLOCALISATION**Coordonnées WGS84 :** X: -4.09122060 / Y: 48.19668000**Coordonnées RGF93 (Lambert 93) :** X: 173810.49 / Y: 6812123.7**Coordonnées RGF93 (ETRS89) :** X: -4.0912206 / Y: 48.19668**Code Hydro:** J3--0180**Rive de référence:** Droite**11 janvier 1982**Nature de l'inondation : **Débordement de cours d'eau**Altitude calculée de l'eau : **7.07 m**Nature du repère : **Document écrit****GÉNÉRAL****Code :** 29026-009-009_1982**Date de mise à jour :****Auteur :** SPC VCB

19/11/2025

MARQUE**Maximum de l'inondation :** Oui**Visibilité :** Non**État du repère :** Bon**Pérennité :** Longue**Repère calculé :** Non**PHEC :** Non**SOURCE DE REPÉRAGE :** DDE 29 RELEVÉ CRUES 1982-1990 - 15/02/1990**Type de repérage :** Campagne de terrain post-inondation**INONDATION AU NIVEAU DU COMMERCE****Méthode :** Non renseigné**Organisme :** DDE 29**Référence nivelée :** Marque d'inondation**Description référence du repère :** Niveau de l'inondation au niveau du commerce**Système altimétrique :** NGF IGN 1969 (système normal)**Altitude de la référence (en m) :** 7.070 m**Altitude calculée de l'eau (en m) :** 7.07 m