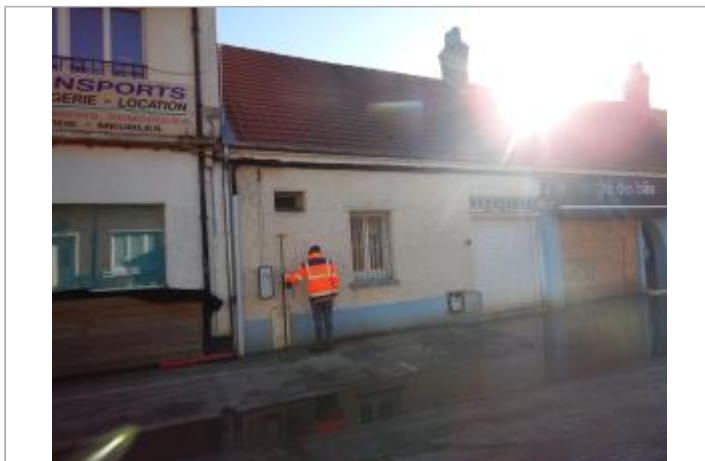
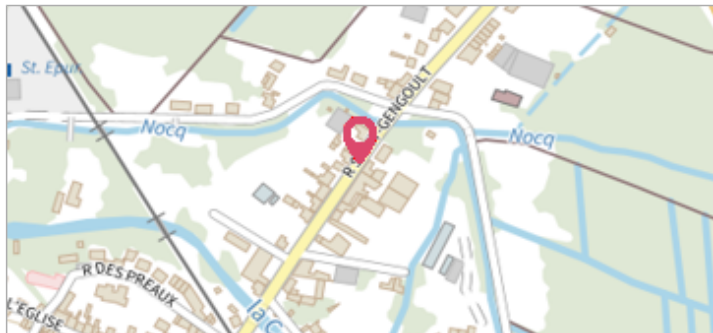

Commune : **MONTREUIL-SUR-MER**Rivière : **La Canche****Le site est situé au 12 Rue Saint-Gengoult****Commentaires** : Le site est un coffre électrique. Par rapport au site, nous avons La Canche à la rive droite et un bras nommé La Nocq sur la rive gauche.**1** Repère(s) sur le site**GÉNÉRAL****Unité de gestion** : Bassins du Nord**Code** : 00_Canche_PHE_2024_N°46 **Date de mise à jour** : 30/07/2024**Auteur** : SYMCEA

Le site est un coffre électrique

GÉOLOCALISATION**Coordonnées WGS84** : X: 1.76918899 / Y: 50.46904450**Coordonnées RGF93 (Lambert 93)** X: 612491.49 / Y: 7041973.26**Coordonnées RGF93 (ETRS89)** : X: 1.769189 / Y: 50.4690445**Code Hydro**: E54-003- **Rive de référence**: Droite**Novembre 2023**Nature de l'inondation : **Débordement de cours d'eau**Altitude calculée de l'eau : **7.01 m**Nature du repère : **Laisse d'inondation****Commentaires** : Le repère est localisé sur un coffre électrique**GÉNÉRAL****Code** : 00_Canche_PHE_2024_N°46
Auteur : SYMCEA**Date de mise à jour** : 01/08/2024**MARQUE****Maximum de l'inondation** : Non renseigné**Visibilité** : Oui**État du repère** : Mauvais**PHEC** : Non renseigné**Repère calculé** : Oui

Le repère est sur un coffre électrique.

LE NIVELLEMENT A ÉTÉ EFFECTUÉ PAR LE SYMCEA, QUI N'EST PAS UN EXPERT GÉOMÈTRE. PAR CONSÉQUENT, LA VALEUR INDIQUÉE EST À TITRE INDICATIF. - 11/01/2024**Méthode** : GPS**Commentaires sur le nivellement** : L'altitude du repère est 7,01 m +/- 2 cm NGF**Référence nivelée** : Autre type de référence**Description référence du repère** : Référence à ras du sol**Système altimétrique** : NGF IGN 1969 (système normal)**Altitude de la référence (en m)** : 6.570 m**Différence entre le niveau d'eau et la référence (en m)** : 0.440 m**Altitude calculée de l'eau (en m)** : 7.01 m