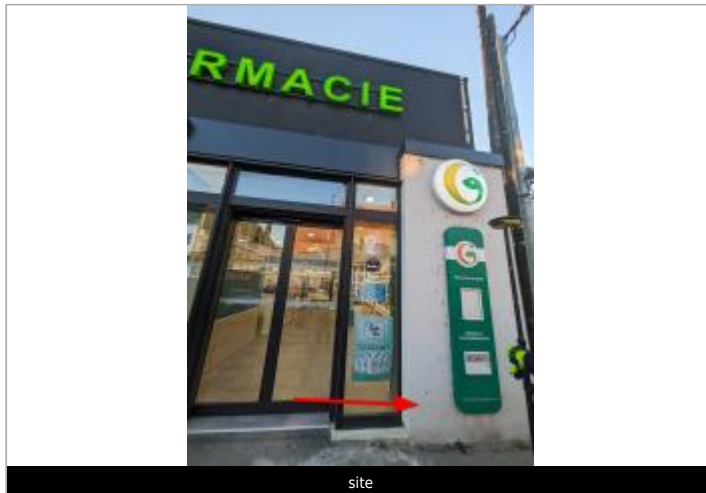
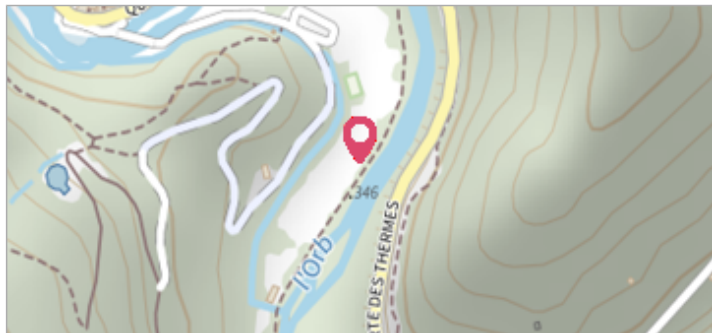

Commune : **THEROUANNE**Rivière : **La Lys****Pharmacie grand rue****Commentaires** : mur à droite entre enseigne et porte d'entrée**1**

Repère(s) sur le site

**GÉNÉRAL****Unité de gestion** : Bassins du Nord**Code** : WEB\_S\_202407184740**Date de mise à jour** : 18/07/2024**Auteur** : SPC BN

site

**GÉOLOCALISATION****Coordonnées WGS84** : X: 2.25889629 / Y: 50.63634610**Coordonnées RGF93 (Lambert 93)** X: 647482.41 / Y: 7060177.86**Coordonnées RGF93 (ETRS89)** : X: 2.2588963 / Y: 50.6363461**Code Hydro**: E3--0120**Rive de référence**:**3 janvier 2024**Nature de l'inondation : **Débordement de cours d'eau**Altitude calculée de l'eau : **37.748 m**Nature du repère : **Laisse d'inondation****GÉNÉRAL****Code** : WEB\_R\_202407181815**Date de mise à jour** :**Auteur** : SPC BN

18/07/2024

**MARQUE****Maximum de l'inondation** : Oui**Visibilité** : Oui**État du repère** : Moyen**Pérennité** : Aucune**SOURCE DE REPÉRAGE : CAMPAGNE LAISSES DE CRUE LYS JANVIER 2024 - 10/01/2024****Type de repérage** : Campagne de terrain post-inondation**Organisme(s)** : SPC Artois - Picardie**NIVELLEMENT CRUE DE LA LYS JANVIER 2024 - 30/05/2024****Méthode** : Méthode combinée**Organisme** : SPC Artois - Picardie**Commentaires sur le nivellement** : Différence entre gps/théodolite : + 0.236m

Hauteur de la laisse de crue : + 0.34m

**Référence nivelée** : Autre type de référence**Description référence du repère** : sol entre pharmacie et église**Système altimétrique** : NGF IGN 1969 (système normal)**Altitude de la référence (en m)** : 37.172 m**Différence entre le niveau d'eau et la référence (en m)** : 0.576 m**Altitude calculée de l'eau (en m)** : 37.748

repère