



Commune : LACQ

Rivière : Le Gave de Pau

**Pont d31 #2****1** Repère(s) sur le site**GÉNÉRAL**

Unité de gestion : Gironde-Adour-Dordogne

Code : 24GAD\_64\_S\_81

Date de mise à jour : 17/07/2024

Auteur : SPC GAD

**GÉOLOCALISATION**

Coordonnées WGS84 : X: -0.62445890 / Y: 43.40426400

Coordonnées RGF93 (Lambert 93) X: 406360.16 / Y: 6262867.52

Coordonnées RGF93 (ETRS89) : X: -0.6244589 / Y: 43.404264

Code Hydro: Q--0100

Rive de référence: Non renseigné

**19 juin 2013**

Nature de l'inondation : Débordement de cours d'eau

Altitude calculée de l'eau : **93.58 m**

Nature du repère : Laisse d'inondation

Commentaires : Source : ARTELIA 2013 - Fiabilité : bonne

**GÉNÉRAL**

Code : 24GAD\_64\_R\_81\_1

Date de mise à jour :

Auteur : SPC GAD

17/07/2024

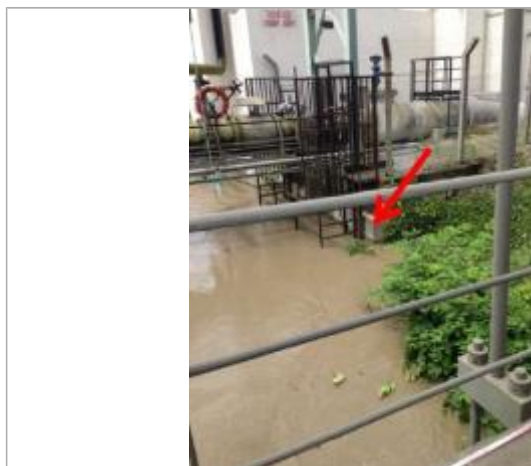

Vue de la laisse

**MARQUE**

Maximum de l'inondation : Oui

Visibilité : Non renseigné

État du repère : Non renseigné

Pérennité : Non renseigné

Repère calculé : Non renseigné

PHEC : Non renseigné

**SOURCE DE REPÉRAGE : RELEVÉS ANCIENS COMMANDÉS PAR LA DDTM 64 (CRUES DE 2009 ET 2013) - 01/09/2013**

Type de repérage : Source bibliographique

Organisme(s) : DDTM 64

**NIVELLEMENT INITIAL**

Méthode : Non renseigné

Organisme : Topo Pyrénées

Référence nivelée : Marque d'inondation

Système altimétrique : NGF IGN 1969 (système normal)

Altitude de la référence (en m) : 93.580 m

Altitude calculée de l'eau (en m) : 93.58 m