

Commune : **NAY** | Rivière : **Le Gave de Pau**

# Escalier des toilettes publiques

**1** Repère(s) sur le site

**GÉNÉRAL**

Unité de gestion : Gironde-Adour-Dordogne  
 Code : 24GAD\_64\_S\_41      Date de mise à jour : 17/07/2024  
 Auteur : SPC GAD

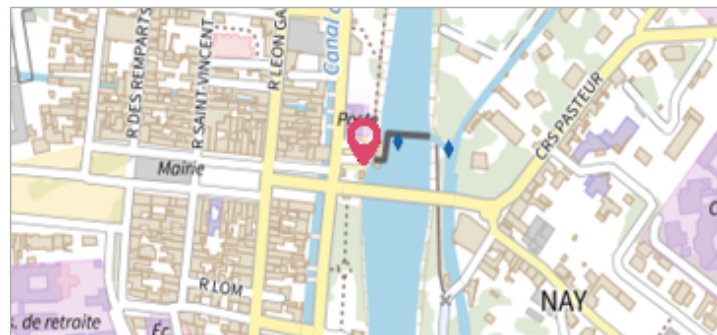

**GÉOLOCALISATION**

Coordonnées WGS84 : X: -0.26039730 / Y: 43.17987640  
 Coordonnées RGF93 (Lambert 93) X: 434807.68 / Y: 6236658.74  
 Coordonnées RGF93 (ETRS89) : X: -0.2603973 / Y: 43.1798764  
 Code Hydro: Q--0100      Rive de référence: Non renseigné

**19 juin 2013**      Altitude calculée de l'eau : **253.76 m**

Nature de l'inondation : **Débordement de cours d'eau**      Nature du repère : **Laisse d'inondation**

**Commentaires** : Source : HEA 2013 - Code repère : NAY1 - PHE au niveau de la trace orange sur 4ème marche en partant du haut

**GÉNÉRAL**

Code : 24GAD\_64\_R\_41\_1      Date de mise à jour : 17/07/2024  
 Auteur : SPC GAD

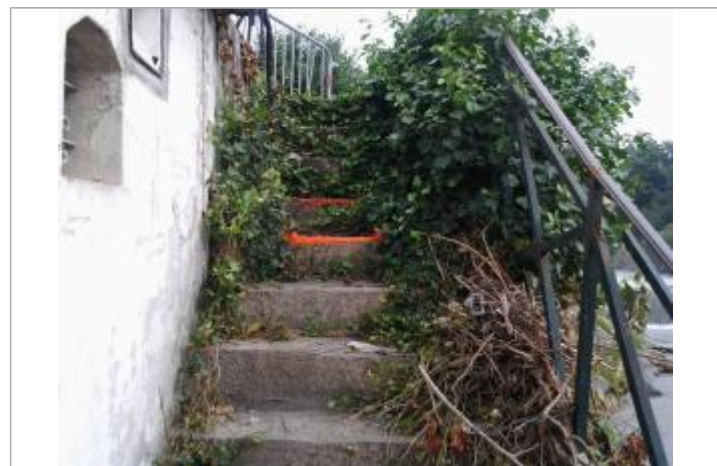

Vue de la laisse

**MARQUE**

Maximum de l'inondation : Oui  
 Visibilité : Non renseigné      État du repère : Non renseigné  
 Pérennité : Non renseigné      Repère calculé : Non renseigné  
 PHEC : Non renseigné

**SOURCE DE REPÉRAGE : RELEVÉS ANCIENS COMMANDÉS PAR LA DDTM 64 (CRUES DE 2009 ET 2013) - 01/09/2013**

Type de repérage : Source bibliographique  
 Organisme(s) : DDTM 64

**NIVELLEMENT INITIAL**

Méthode : Non renseigné  
 Organisme : Topo Pyrénées  
 Référence nivelée : Marque d'inondation  
 Système altimétrique : NGF IGN 1969 (système normal)  
 Altitude de la référence (en m) : 253.760 m  
 Altitude calculée de l'eau (en m) : 253.76