

Commune : **BASSE-TERRE****Marché centrale de Basse-Terre****1** Repère(s) sur le site**GÉNÉRAL**

Unité de gestion : Guadeloupe

Code : WEB_S_202407055402

Date de mise à jour : 05/07/2024

Auteur : DEAL971

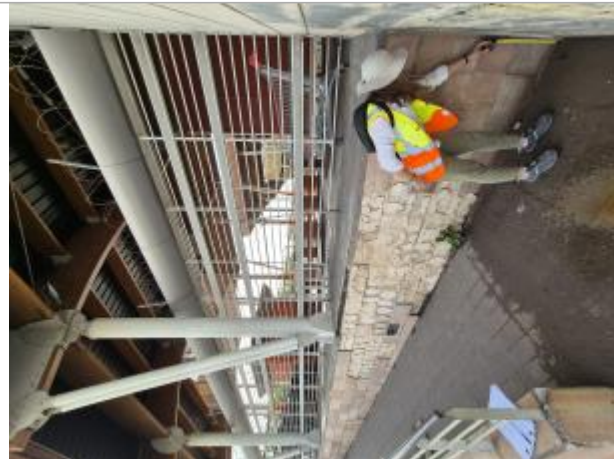

Vue ensemble - entrée côté parking Silot

GÉOLOCALISATION

Coordonnées WGS84 : X: -61.72979870 / Y: 15.99285670

(RRAF 91)UTM 20N X: 635915.17 / Y: 1768560.36

Coordonnées RGF93 (ETRS89) : X: -61.7297987 / Y: 15.9928567

**2 juillet 2024**Nature de l'inondation : **Submersion marine**Altitude calculée de l'eau : **4.376 m**Nature du repère : **Laisse d'inondation****Commentaires** : Bouche dégout bouché**GÉNÉRAL**

Code : WEB_R_202407055612

Date de mise à jour : 24/10/2024

Auteur : DEAL971

MARQUE**Maximum de l'inondation** : Oui**Visibilité** : Oui**État du repère** : Disparu**Pérennité** : Aucune**SOURCE DE REPÉRAGE : CAMPAGNE TERRAIN POST-INONDATION BÉRYL (02/07/2024) -****Type de repérage** : Campagne de terrain post-inondation**Organisme(s)** : DEAL Guadeloupe**CAMPAGNE TERRAIN POST-INONDATION + NIVELLEMENT AEGIS - 01/10/2024****Méthode** : GPS**Organisme** : DEAL Guadeloupe**Commentaires sur le nivellement** : Hauteur relative mesurée après l'évènement. Nivellement réalisé en octobre 2024.**Matériels** : GNSS TERIA - PYX**Référence nivelée** : Autre type de référence**Description référence du repère** : sol - béton**Système altimétrique** : IGN 1988 (Guadeloupe)**Altitude de la référence (en m)** : 3.526 m**Différence entre le niveau d'eau et la référence (en m)** : 0.850 m**Altitude calculée de l'eau (en m)** : 4.376 m

Dépôts de matières solides