

Commune : **BASSE-TERRE****Marche en bas du lycée Gerville Réache****1** Repère(s) sur le site**GÉNÉRAL**

Unité de gestion : Guadeloupe

Code : WEB_S_202407053914

Date de mise à jour : 05/07/2024

Auteur : DEAL971

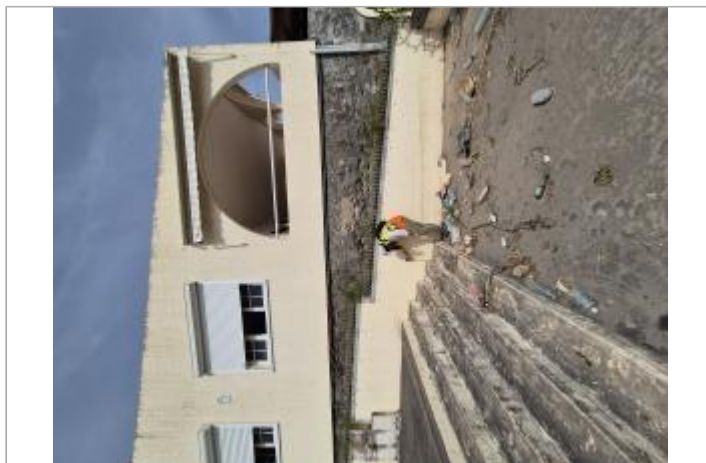

Vue d'ensemble

GÉOLOCALISATION

Coordonnées WGS84 : X: -61.72720660 / Y: 15.99023250

(RRAF 91)UTM 20N X: 636194.35 / Y: 1768271.72

Coordonnées RGF93 (ETRS89) : X: -61.7272066 / Y: 15.9902325

**2 juillet 2024**Nature de l'inondation : **Submersion marine**Altitude calculée de l'eau : **4.028 m**Nature du repère : **Laisse d'inondation****GÉNÉRAL**

Code : WEB_R_202407054106

Date de mise à jour : 05/11/2024

Auteur : DEAL971

MARQUE

Maximum de l'inondation : Oui

Visibilité : Oui

État du repère : Disparu

Pérennité : Aucune



Dépôts de matières solides

SOURCE DE REPÉRAGE : CAMPAGNE TERRAIN POST-INONDATION BÉRYL (02/07/2024) -

Type de repérage : Campagne de terrain post-inondation

Organisme(s) : DEAL Guadeloupe

CAMPAGNE TERRAIN POST-INONDATION + NIVELLEMENT AEGIS - 01/10/2024

Méthode : GPS

Organisme : DEAL Guadeloupe

Commentaires sur le nivellement : Mesure prise depuis le haut de la première marche.

Hauteur relative mesurée après l'évènement. Nivellement réalisé en octobre 2024.

Matériels : GNSS TERIA - PYX

Référence nivelée : Autre type de référence

Description référence du repère : sol de la première marche de l'escalier

Système altimétrique : IGN 1988 (Guadeloupe)

Altitude de la référence (en m) : 3.908 m

Différence entre le niveau d'eau et la référence (en m) : 0.120 m

Altitude calculée de l'eau (en m) : 4.028 m