Commune : **BASSE-TERRE**

Terrain de foot Roger Salnot

1 Repère(s) sur le site

GÉNÉRAL

Unité de gestion : Guadeloupe
Code : WEB_S_202407051535 **Date de mise à jour :** 05/07/2024
Auteur : DEAL971

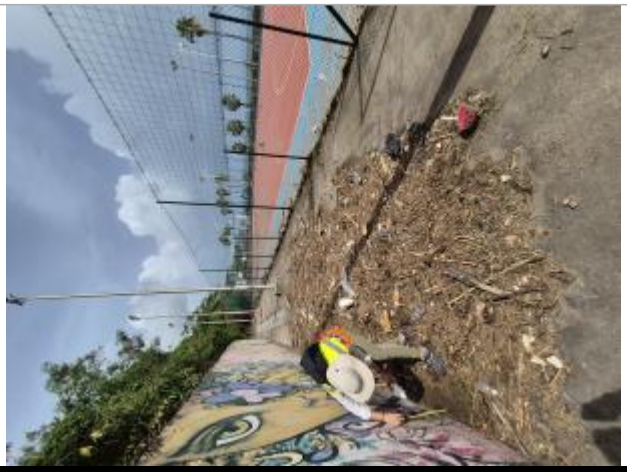

Vue depuis fond du terrain

GÉOLOCALISATION

Coordonnées WGS84 : X: -61.72575190 / Y: 15.98874150
(RRAF 91)UTM 20N X: 636351.04 / Y: 1768107.71
Coordonnées RGF93 (ETRS89) : X: -61.7257519 / Y: 15.9887415

2 Juillet 2024

Altitude calculée de l'eau : **4.131 m**

Nature de l'inondation : **Submersion marine**

Nature du repère : **Laisse d'inondation**

GÉNÉRAL

Code : WEB_R_202407051804 **Date de mise à jour :** 24/10/2024
Auteur : DEAL971

Dépôts de matières solides

MARQUE

Maximum de l'inondation : Oui
Visibilité : Oui **État du repère :** Disparu
Pérennité : Aucune

SOURCE DE REPÉRAGE : CAMPAGNE TERRAIN POST-INONDATION BÉRYL (02/07/2024) -

Type de repérage : Campagne de terrain post-inondation
Organisme : DEAL Guadeloupe

CAMPAGNE TERRAIN POST-INONDATION + NIVELLEMENT AEGIS - 01/10/2024

Méthode : GPS
Organisme : DEAL Guadeloupe
Commentaires sur le nivellement : Hauteur relative mesurée après l'évènement. Nivellement réalisé en octobre 2024.
Matériels : GNSS TERIA - PYX
Référence nivelée : Autre type de référence
Description référence du repère : sol - dalle béton
Système altimétrique : IGN 1988 (Guadeloupe)
Altitude de la référence (en m) : 3.891 m
Différence entre le niveau d'eau et la référence (en m) : 0.240 m
Altitude calculée de l'eau (en m) : 4.131