Commune : **BOUILLANTE**

Route de Fromager (RN2) #5

1 Repère(s) sur le site

GÉNÉRAL

Unité de gestion : Guadeloupe
Code : WEB_S_202407053625 **Date de mise à jour :** 05/07/2024
Auteur : DEAL971

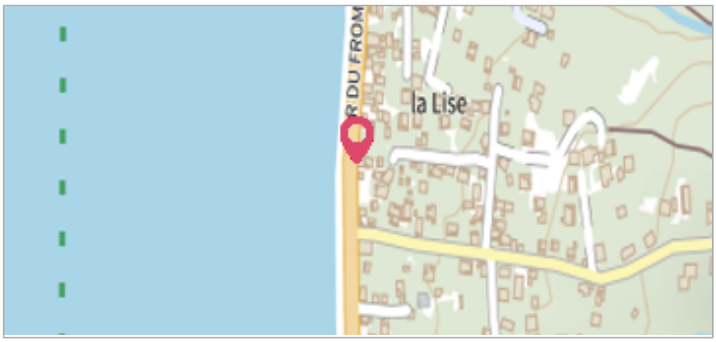

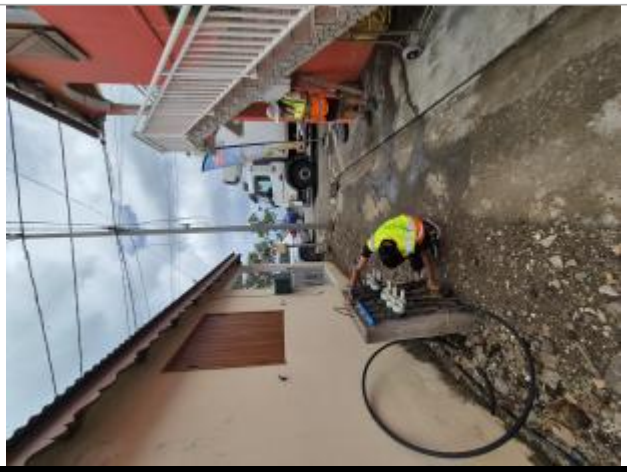

Compteurs d'eaux à proximité de l'épicierie

GÉOLOCALISATION

Coordonnées WGS84 : X: -61.77615040 / Y: 16.15784070
(RRAF 91)UTM 20N X: 630846.77 / Y: 1786783.9
Coordonnées RGF93 (ETRS89) : X: -61.7761504 / Y: 16.1578407

2 Juillet 2024

Altitude calculée de l'eau : **2.702 m**

Nature de l'inondation : **Submersion marine**

Nature du repère : **Laisse d'inondation**

GÉNÉRAL

Code : WEB_R_202407053823 **Date de mise à jour :** 05/11/2024
Auteur : DEAL971

Dépôts de matières solides

MARQUE

Maximum de l'inondation : Oui
Visibilité : Oui **État du repère :** Disparu
Pérennité : Aucune

SOURCE DE REPÉRAGE : CAMPAGNE TERRAIN POST-INONDATION BÉRYL (02/07/2024) -

Type de repérage : Campagne de terrain post-inondation
Organisme : DEAL Guadeloupe

CAMPAGNE DE TERRAIN POST-INONDATION + NIVELLEMENT AEGIS - 28/09/2024

Méthode : GPS
Organisme : DEAL Guadeloupe
Commentaires sur le nivellement : Mesure prise depuis le haut du muret de compteurs d'eau.
Hauteur relative mesurée après l'évènement. Nivellement réalisé en septembre 2024.
Matériels : GNSS TERIA - PYX
Référence nivelée : Autre type de référence
Description référence du repère : haut du muret
Système altimétrique : IGN 1988 (Guadeloupe)
Altitude de la référence (en m) : 3.467 m
Différence entre le niveau d'eau et la référence (en m) : -0.765 m
Altitude calculée de l'eau (en m) : 2.702 m