

Commune : **BOUILLANTE****Restaurant le long de la route des Galets****1** Repère(s) sur le site**GÉNÉRAL**

Unité de gestion : Guadeloupe

Code : WEB_S_202407043354

Date de mise à jour : 05/07/2024

Auteur : DEAL971



Vue façade côté route

GÉOLOCALISATION

Coordonnées WGS84 : X: -61.77617400 / Y: 16.16797920

(RRAF 91)UTM 20N X: 630837.57 / Y: 1787905.58

Coordonnées RGF93 (ETRS89) : X: -61.776174 / Y: 16.1679792

**2 juillet 2024**Nature de l'inondation : **Submersion marine**Altitude calculée de l'eau : **2.792 m**Nature du repère : **Laisse d'inondation****GÉNÉRAL**

Code : WEB_R_202407043634

Date de mise à jour : 05/11/2024

Auteur : DEAL971

MARQUE

Maximum de l'inondation : Oui

Visibilité : Oui

État du repère : Disparu

Pérennité : Aucune

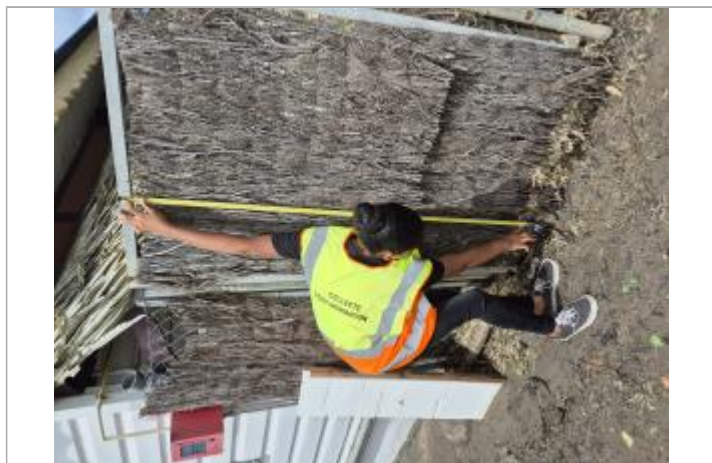

Dépôts de matières solides

SOURCE DE REPÉRAGE : CAMPAGNE TERRAIN POST-INONDATION BÉRYL (02/07/2024) -

Type de repérage : Campagne de terrain post-inondation

Organisme(s) : DEAL Guadeloupe

CAMPAGNE DE TERRAIN POST-INONDATION + NIVELLEMENT AEGIS - 28/09/2024

Méthode : GPS

Organisme : DEAL Guadeloupe

Commentaires sur le nivellement : Hauteur relevée depuis le haut de la structure métallique.

Hauteur relative mesurée après l'évènement. Nivellement réalisé en septembre 2024.

Matériels : GNSS TERIA - PYX

Référence nivelée : Autre type de référence**Description référence du repère :** haut de l'encadrement métallique**Système altimétrique :** IGN 1988 (Guadeloupe)**Altitude de la référence (en m) :** 4.332 m**Différence entre le niveau d'eau et la référence (en m) :** -1.540 m**Altitude calculée de l'eau (en m) :** 2.792 m