Commune : **BOUILLANTE**

Restaurant le long de la route des Galets

1 Repère(s) sur le site

GÉNÉRAL

Unité de gestion : Guadeloupe
Code : WEB_S_202407043354 **Date de mise à jour :** 05/07/2024
Auteur : DEAL971

Vue façade côté route

GÉOLOCALISATION

Coordonnées WGS84 : X: -61.77617400 / Y: 16.16797920
(RRAF 91)UTM 20N X: 630837.57 / Y: 1787905.58
Coordonnées RGF93 (ETRS89) : X: -61.776174 / Y: 16.1679792

2 Juillet 2024

Altitude calculée de l'eau : **2.792 m**

Nature de l'inondation : **Submersion marine**

Nature du repère : **Laisse d'inondation**

GÉNÉRAL

Code : WEB_R_202407043634 **Date de mise à jour :** 05/11/2024
Auteur : DEAL971

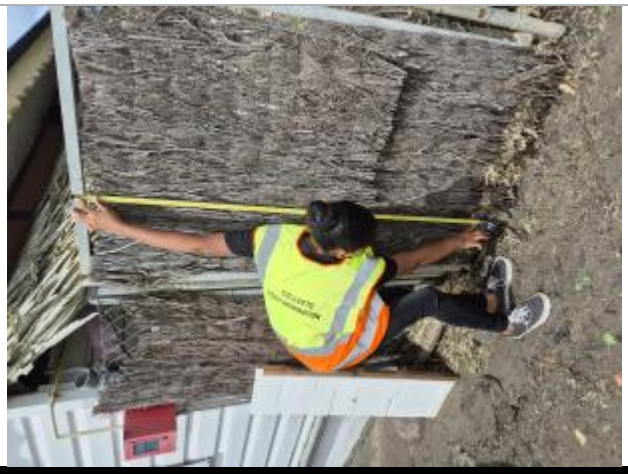
Dépôts de matières solides

MARQUE

Maximum de l'inondation : Oui
Visibilité : Oui **État du repère :** Disparu
Pérennité : Aucune

SOURCE DE REPÉRAGE : CAMPAGNE TERRAIN POST-INONDATION BÉRYL (02/07/2024) -

Type de repérage : Campagne de terrain post-inondation
Organisme : DEAL Guadeloupe

CAMPAGNE DE TERRAIN POST-INONDATION + NIVELLEMENT AEGIS - 28/09/2024

Méthode : GPS
Organisme : DEAL Guadeloupe
Commentaires sur le nivellement : Hauteur relevée depuis le haut de la structure métallique.
Hauteur relative mesurée après l'évènement. Nivellement réalisé en septembre 2024.
Matériels : GNSS TERIA - PYX
Référence nivelée : Autre type de référence
Description référence du repère : haut de l'encadrement métallique
Système altimétrique : IGN 1988 (Guadeloupe)
Altitude de la référence (en m) : 4.332 m
Différence entre le niveau d'eau et la référence (en m) : -1.540 m
Altitude calculée de l'eau (en m) : 2.792