

Commune : **VIEUX-HABITANTS****Plage de la Voute****1** Repère(s) sur le site**GÉNÉRAL****Unité de gestion :** Guadeloupe**Code :** WEB_S_202407042143**Date de mise à jour :** 05/07/2024**Auteur :** DEAL971

Trace sur bâti vert à proximité du terrain de tennis

GÉOLOCALISATION**Coordonnées WGS84 :** X: -61.76705230 / Y: 16.08374470**(RRAF 91)UTM 20N X:** 631868.6 / Y: 1778591.91**Coordonnées RGF93 (ETRS89) :** X: -61.7670523 / Y: 16.0837447**2 juillet 2024**Nature de l'inondation : **Submersion marine**Altitude calculée de l'eau : **2.181 m**Nature du repère : **Laisse d'inondation****GÉNÉRAL****Code :** WEB_R_202407042450**Date de mise à jour :****Auteur :** DEAL971

24/10/2024

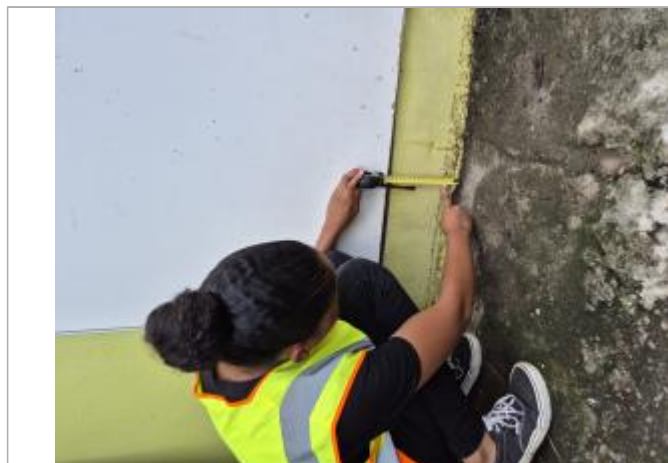

Dépôts de matières solides

MARQUE**Maximum de l'inondation :** Oui**Visibilité :** Oui**État du repère :** Disparu**Pérennité :** Aucune**SOURCE DE REPÉRAGE : CAMPAGNE TERRAIN POST-INONDATION BÉRYL (02/07/2024) -****Type de repérage :** Campagne de terrain post-inondation**Organisme(s) :** DEAL Guadeloupe**CAMPAGNE TERRAIN POST-INONDATION + NIVELLEMENT AEGIS - 10/09/2024****Méthode :** GPS**Organisme :** DEAL Guadeloupe**Commentaires sur le nivellement :** Hauteur relative mesurée après l'évènement. Nivellement réalisé en septembre 2024.**Matériels :** GNSS TERIA - PYX**Référence nivelée :** Autre type de référence**Description référence du repère :** sol - dalle béton**Système altimétrique :** IGN 1988 (Guadeloupe)**Altitude de la référence (en m) :** 2.136 m**Différence entre le niveau d'eau et la référence (en m) :** 0.045 m**Altitude calculée de l'eau (en m) :** 2.181 m