

Commune : **BASSILLAC ET AUBEROCHE**Rivière : **L' Auvézère****Auberoche, ancien moulin****2** Repère(s) sur le site**GÉNÉRAL**

Unité de gestion : Gironde-Adour-Dordogne

Code : 24GAD_DDT24_S_287 Date de mise à jour : 28/06/2024

Auteur : SPC GAD

**GÉOLOCALISATION**

Coordonnées WGS84 : X: 0.89776250 / Y: 45.20866860

Coordonnées RGF93 (Lambert 93) X: 534981.49 / Y: 6458790.91

Coordonnées RGF93 (ETRS89) : X: 0.8977625 / Y: 45.2086686

Code Hydro: P6--0250 Rive de référence: Droite

**22 septembre 1993**Altitude calculée de l'eau : **108.41 m**Nature de l'inondation : **Débordement de cours d'eau**Nature du repère : **Non renseigné**

Commentaires : Source : PPRI Isle amont - Auvézère - Artelia - code laisse : Repère LDC57 - Fiabilité : bonne

GÉNÉRAL

Code : 24GAD_DDT24_R_287_1

Date de mise à jour :

Auteur : SPC GAD

28/06/2024

MARQUE

Maximum de l'inondation : Oui

Visibilité : Non renseigné

État du repère : Non renseigné

Pérennité : Non renseigné

Repère calculé : Non renseigné

PHEC : Non renseigné

SOURCE DE REPÉRAGE : BASE DE DONNÉES DE REPÈRES DE CRUES DE LA DDT 24 - 20/06/2024

Type de repérage : Source bibliographique

Organisme(s) : DDT 24

NIVELLEMENT INITIAL

Méthode : Non renseigné

Organisme : Inconnu

Référence nivelée : Marque d'inondation

Système altimétrique : NGF IGN 1969 (système normal)

Altitude de la référence (en m) : 108.410 m

Altitude calculée de l'eau (en m) : 108.41



Photo du repère - Auteur : Artelia

Commune : **BASSILLAC ET AUBEROCHE**Rivière : **L' Auvézère****Auberoche, ancien moulin****2** Repère(s) sur le site**GÉNÉRAL****Unité de gestion :** Gironde-Adour-Dordogne**Code :** 24GAD_DDT24_S_287 **Date de mise à jour :** 28/06/2024**Auteur :** SPC GAD**GÉOLOCALISATION****Coordonnées WGS84 :** X: 0.89776250 / Y: 45.20866860**Coordonnées RGF93 (Lambert 93) X:** 534981.49 / Y: 6458790.91**Coordonnées RGF93 (ETRS89) :** X: 0.8977625 / Y: 45.2086686**Code Hydro:** P6--0250 **Rive de référence:** Droite**1963**Nature de l'inondation : **Débordement de cours d'eau**Altitude calculée de l'eau : **108.37 m**Nature du repère : **Non renseigné****Commentaires :** Source : PPRI Isle amont - Auvézère - Artelia - code laisse : Repère LDC57 - Fiabilité : bonne**GÉNÉRAL****Code :** 24GAD_DDT24_R_287_2**Date de mise à jour :****Auteur :** SPC GAD

28/06/2024

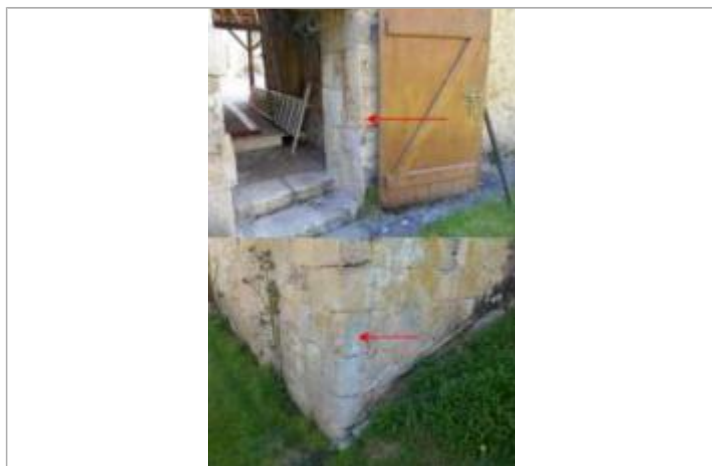

Photo du repère - Auteur : Artelia

MARQUE**Maximum de l'inondation :** Oui**Visibilité :** Non renseigné**État du repère :** Non renseigné**Pérennité :** Non renseigné**Repère calculé :** Non renseigné**PHEC :** Non renseigné**SOURCE DE REPÉRAGE : BASE DE DONNÉES DE REPÈRES DE CRUES DE LA DDT 24 - 20/06/2024****Type de repérage :** Source bibliographique**Organisme(s) :** DDT 24**NIVELLEMENT INITIAL****Méthode :** Non renseigné**Organisme :** Inconnu**Référence nivelée :** Marque d'inondation**Système altimétrique :** NGF IGN 1969 (système normal)**Altitude de la référence (en m) :** 108.370 m**Altitude calculée de l'eau (en m) :** 108.37