Commune : **BERGERAC** | Rivière : **La Dordogne**

Bergerac #11

1 Repère(s) sur le site

GÉNÉRAL

Unité de gestion : Gironde-Adour-Dordogne
Code : 24GAD_DDT24_S_144 **Date de mise à jour :** 28/06/2024
Auteur : SPC GAD

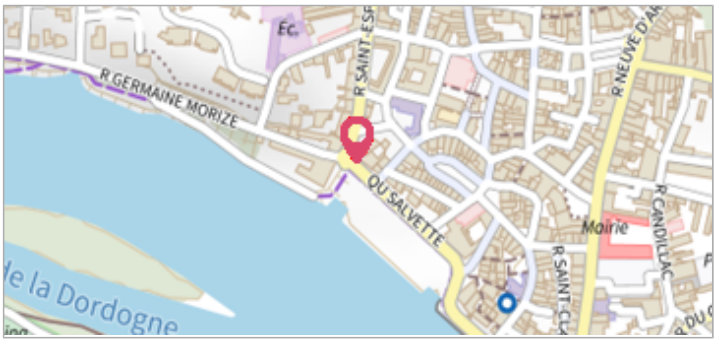

GÉOLOCALISATION

Coordonnées WGS84 : X: 0.48160820 / Y: 44.85059310
Coordonnées RGF93 (Lambert 93) X: 501056.78 / Y: 6419997.53
Coordonnées RGF93 (ETRS89) : X: 0.4816082 / Y: 44.8505931
Code Hydro: P---0000 **Rive de référence:** Droite

19 Février 1904

Altitude calculée de l'eau : **24.9 m**

Nature de l'inondation : **Débordement de cours d'eau**

Nature du repère : **Non renseigné**

Commentaires : Source : PPRI Bergeracois - DHE - Visite de terrain - Débordement sur la route au sol - code laisse : 14

GÉNÉRAL

Code : 24GAD_DDT24_R_144_1 **Date de mise à jour :** 28/06/2024
Auteur : SPC GAD

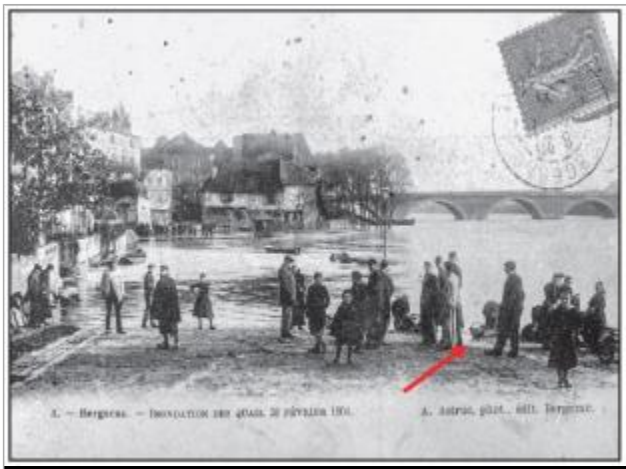

Source : *Galerie Bondier-Lecat*

Photo du repère – Auteur : DHE

MARQUE

Maximum de l'inondation : Oui
Visibilité : Non renseigné **État du repère :** Non renseigné
Pérennité : Non renseigné **Repère calculé :** Non renseigné
PHEC : Non renseigné

SOURCE DE REPÉRAGE : BASE DE DONNÉES DE REPÈRES DE CRUES DE LA DDT 24 - 20/06/2024

Type de repérage : Source bibliographique
Organisme : DDT 24

NIVELLEMENT INITIAL

Méthode : Non renseigné
Organisme : Inconnu
Référence nivelée : Marque d'inondation
Système altimétrique : NGF IGN 1969 (système normal)
Altitude de la référence (en m) : 24.900 m
Altitude calculée de l'eau (en m) : 24.9