



Commune : **AIRE-SUR-LA-LYS**

Rivière : **La Lys**

**Ecole A.Dannel**

Commentaires : Sur le muret d'enceinte

1 Repère(s) sur le site

GÉNÉRAL

Unité de gestion : Bassins du Nord

Code : WEB\_S\_202406191359      Date de mise à jour : 19/06/2024

Auteur : SPC BN



GÉOLOCALISATION

Coordonnées WGS84 : X: 2.39465593 / Y: 50.64024250

Coordonnées RGF93 (Lambert 93) X: 657106 / Y: 7060530

Coordonnées RGF93 (ETRS89) : X: 2.3946559 / Y: 50.6402425

Code Hydro: E3--0120      Rive de référence:





**03 janvier 2024**

Nature de l'inondation : **Débordement de cours d'eau**

Altitude calculée de l'eau : **21.094 m**

Nature du repère : **Laisse d'inondation**

GÉNÉRAL

Code : WEB\_R\_202406191737      Date de mise à jour : 15/09/2025

Auteur : SPC BN

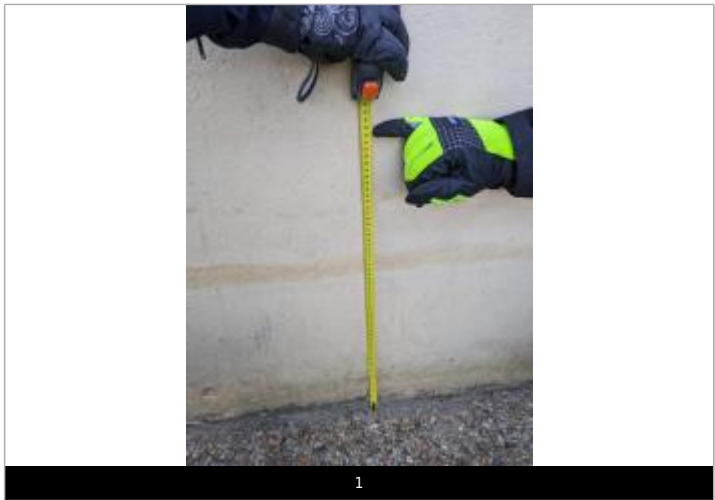

MARQUE

Maximum de l'inondation : Oui

Visibilité : Oui      État du repère : Bon

Pérennité : Aucune

**SOURCE DE REPÉRAGE : CAMPAGNE LAISSES DE CRUE LYS JANVIER 2024 - 10/01/2024**

Type de repérage : Campagne de terrain post-inondation

Organisme : SPC Artois - Picardie

**NIVELLEMENT CRUE LYS JANVIER 2024 - 10/01/2024**

Méthode : GPS

Organisme : SPC Artois - Picardie

Référence nivelée : Autre type de référence

Description référence du repère : sol au pied du muret

Système altimétrique : NGF IGN 1969 (système normal)

Altitude de la référence (en m) : 20.464 m

Différence entre le niveau d'eau et la référence (en m) : 0.630 m

Altitude calculée de l'eau (en m) : 21.094 m