



Commune : **COUIZA**

Rivière : **La Sals**

Pharmacie

Commentaires : Sur la façade

3 Repère(s) sur le site

GÉNÉRAL

Unité de gestion : Méditerranée Ouest

Code : 24SMMAR_S_46

Date de mise à jour : 17/06/2024

Auteur : SPC MO

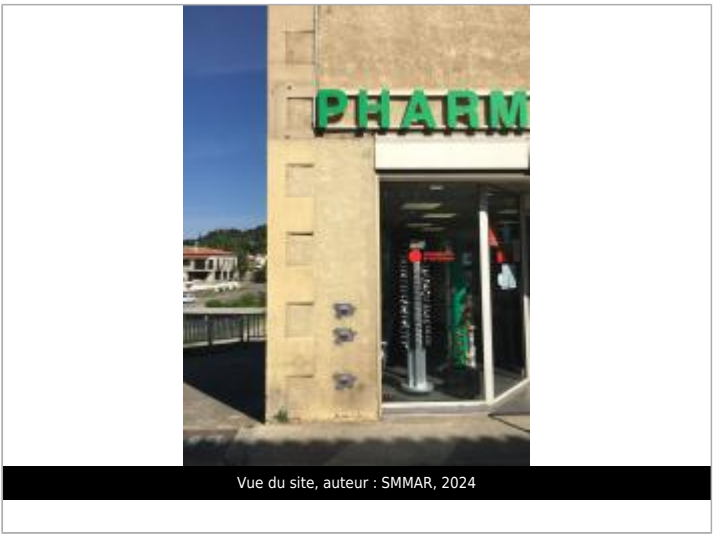

Vue du site, auteur : SMMAR, 2024

GÉOLOCALISATION

Coordonnées WGS84 : X: 2.25486000 / Y: 42.94255000

Coordonnées RGF93 (Lambert 93) X: 639126.9 / Y: 6205082.79

Coordonnées RGF93 (ETRS89) : X: 2.25486 / Y: 42.94255

Code Hydro: Y1130500

Rive de référence: Non renseigné



25 Octobre 1891

Altitude calculée de l'eau : **228.55 m**

Nature de l'inondation : **Débordement de cours d'eau**

Nature du repère : **Repère normalisé (décret n°2005-233)**

GÉNÉRAL

Code : 24SMMAR_R_46_1

Date de mise à jour : 17/06/2024

Auteur : SPC MO



Vue du repère, auteur : SMMAR, 2024

MARQUE

Maximum de l'inondation : Oui

Visibilité : Oui

État du repère : Bon

Pérennité : Longue

Repère calculé : Non renseigné

PHEC : Non renseigné

SOURCE DE REPÉRAGE : RECENSEMENT DES REPÈRES DE CRUES POSÉS PAR LE SYNDICAT MIXTE DES MILIEUX AQUATIQUES ET DES RIVIÈRES DE L'AUDE (SMMAR) -

Type de repérage : Non renseigné

Organisme : SMMAR

NIVELLEMENT INITIAL

Méthode : GPS

Organisme : SMMAR

Référence nivelée : Marque d'inondation

Système altimétrique : NGF IGN 1969 (système normal)

Altitude de la référence (en m) : 228.550 m

Altitude calculée de l'eau (en m) : 228.55 m