



Commune : SAINT-MARTIN-DE-LONDRES

Rivière : Ruisseau de Rieutort

3 route des Cévennes**Commentaires :** Affluent Rieutort**1** Repère(s) sur le site**GÉNÉRAL****Unité de gestion :** Méditerranée Ouest**Code :** 24ORB23_S_201**Date de mise à jour :** 17/06/2024**Auteur :** SPC MO

Vue du site, auteur: OTEIS, 2023

GÉOLOCALISATION**Coordonnées WGS84 :** X: 3.73289900 / Y: 43.79159520**Coordonnées RGF93 (Lambert 93) :** X: 758997.13 / Y: 6299449.18**Coordonnées RGF93 (ETRS89) :** X: 3.732899 / Y: 43.7915952**Code Hydro:** Y2121100**Rive de référence:** Gauche**16 Septembre 2023**Altitude calculée de l'eau : **187.353 m**Nature de l'inondation : **Débordement de cours d'eau**Nature du repère : **Laisse d'inondation****Commentaires :** Marque blanco sur grande porte bois type grange + report sur mur**GÉNÉRAL****Code :** 24ORB23_R_201_1**Date de mise à jour :****Auteur :** SPC MO

17/06/2024

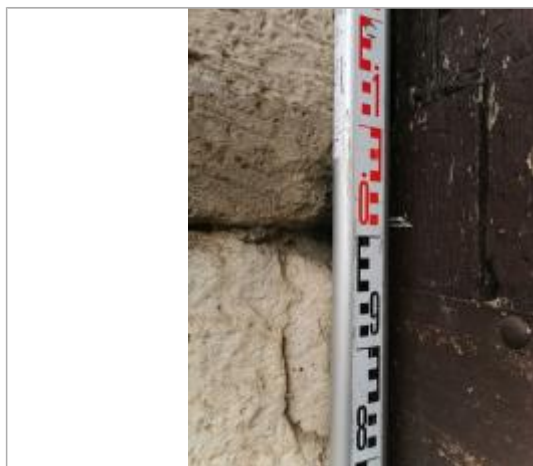

Vue du repère, auteur: OTEIS, 2023

MARQUE**Maximum de l'inondation :** Oui**Visibilité :** Non**État du repère :** Disparu**Pérennité :** Aucune**Repère calculé :** Non renseigné**PHEC :** Non renseigné**SOURCE DE REPÉRAGE : CAMPAGNE DE RELEVÉS RÉALISÉE SUITE À LA CRUE DE L'ORB DE SEPTEMBRE 2023 -****Type de repérage :** Campagne de terrain post-inondation**Organisme :** OTEIS**NIVELLEMENT INITIAL - 21/09/2023****Méthode :** GPS**Organisme :** OTEIS**Référence nivelée :** Marque d'inondation**Système altimétrique :** NGF IGN 1969 (système normal)**Altitude de la référence (en m) :** 187.353 m**Altitude calculée de l'eau (en m) :** 187.353 m