



Commune : SAINT-MARTIN-DE-LONDRES

Rivière : Ruisseau de Rieutort

1 route des Cévennes

Commentaires : Affluent Rieutort

1 Repère(s) sur le site

GÉNÉRAL

Unité de gestion : Méditerranée Ouest

Code : 24ORB23_S_197

Date de mise à jour : 17/06/2024

Auteur : SPC MO



Vue du site, auteur: OTEIS, 2023

GÉOLOCALISATION

Coordonnées WGS84 : X: 3.73283320 / Y: 43.79145990

Coordonnées RGF93 (Lambert 93) X: 758991.98 / Y: 6299434.1

Coordonnées RGF93 (ETRS89) : X: 3.7328332 / Y: 43.7914599

Code Hydro: Y2121100

Rive de référence: Gauche

16 septembre 2023



Nature de l'inondation : Débordement de cours d'eau

Altitude calculée de l'eau : 187.36 m

Nature du repère : Laisse d'inondation

Commentaires : Blanco sur porte en bois du garage + mur gauche de porte

GÉNÉRAL

Code : 24ORB23_R_197_1

Date de mise à jour :

Auteur : SPC MO

17/06/2024

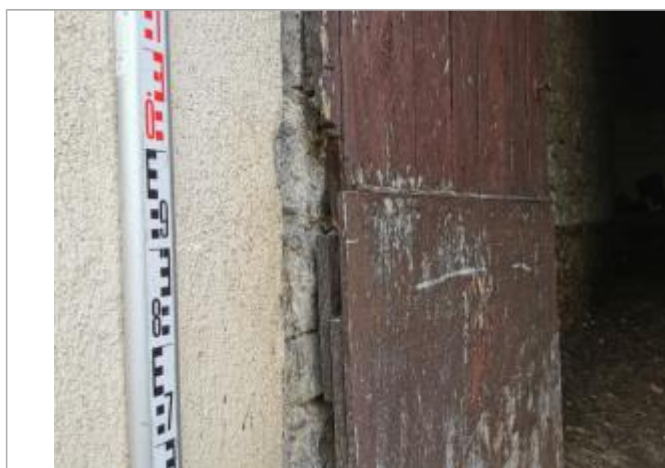

Vue du repère, auteur: OTEIS, 2023

MARQUE

Maximum de l'inondation : Oui

Visibilité : Non

État du repère : Disparu

Pérennité : Aucune

Repère calculé : Non renseigné

PHEC : Non renseigné

SOURCE DE REPÉRAGE : CAMPAGNE DE RELEVÉS RÉALISÉE SUITE À LA CRUE DE L'ORB DE SEPTEMBRE 2023 -

Type de repérage : Campagne de terrain post-inondation

Organisme(s) : OTEIS

NIVELLEMENT INITIAL - 21/09/2023

Méthode : GPS

Organisme : OTEIS

Référence nivelée : Marque d'inondation

Système altimétrique : NGF IGN 1969 (système normal)

Altitude de la référence (en m) : 187.360 m

Altitude calculée de l'eau (en m) : 187.36 m