

Commune : **LUNAS** | Rivière : **L' Orb**

**13 hameau de Taillevent**

**1** Repère(s) sur le site

**GÉNÉRAL**

Unité de gestion : Méditerranée Ouest  
 Code : 24ORB23\_S\_13 Date de mise à jour : 17/06/2024  
 Auteur : SPC MO

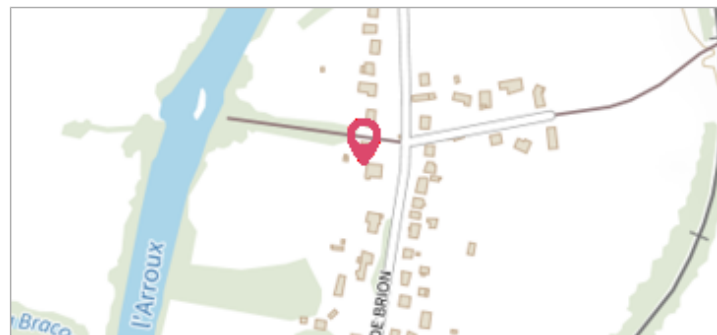

**GÉOLOCALISATION**

Coordonnées WGS84 : X: 3.16829930 / Y: 43.70900430  
 Coordonnées RGF93 (Lambert 93) X: 713567.56 / Y: 6290011.59  
 Coordonnées RGF93 (ETRS89) : X: 3.1682993 / Y: 43.7090043  
 Code Hydro: Y25-0400 Rive de référence: Gauche

**16 septembre 2023** Altitude calculée de l'eau : **257.317 m**

Nature de l'inondation : **Débordement de cours d'eau** Nature du repère : **Laisse d'inondation**

**Commentaires** : Marque blanco sur mur gauche de porte bleu en bois sous terrasse

**GÉNÉRAL**

Code : 24ORB23\_R\_13\_1 Date de mise à jour : 17/06/2024  
 Auteur : SPC MO

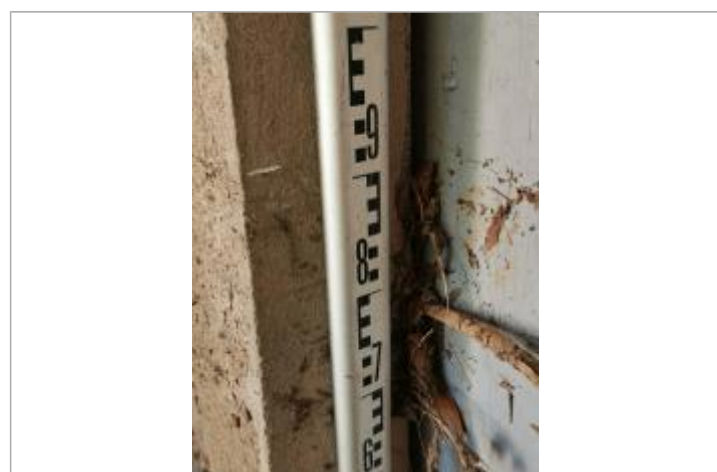

Vue du repère, auteur: OTEIS, 2023

**MARQUE**

Maximum de l'inondation : Oui  
 Visibilité : Non État du repère : Disparu  
 Pérennité : Aucune Repère calculé : Non renseigné  
 PHEC : Non renseigné

**SOURCE DE REPÉRAGE : CAMPAGNE DE RELEVÉS RÉALISÉE SUITE À LA CRUE DE L'ORB DE SEPTEMBRE 2023 -**

Type de repérage : Campagne de terrain post-inondation  
 Organisme(s) : OTEIS

**NIVELLEMENT INITIAL - 19/09/2023**

Méthode : GPS  
 Organisme : OTEIS  
 Référence nivelée : Marque d'inondation  
 Système altimétrique : NGF IGN 1969 (système normal)  
 Altitude de la référence (en m) : 257.317 m  
 Altitude calculée de l'eau (en m) : 257.317 m