



Commune : LUNAS

Rivière : L' Orb

11 hameau de Taillevent**1**

Repère(s) sur le site

GÉNÉRAL

Unité de gestion : Méditerranée Ouest

Code : 24ORB23_S_12

Date de mise à jour : 17/06/2024

Auteur : SPC MO

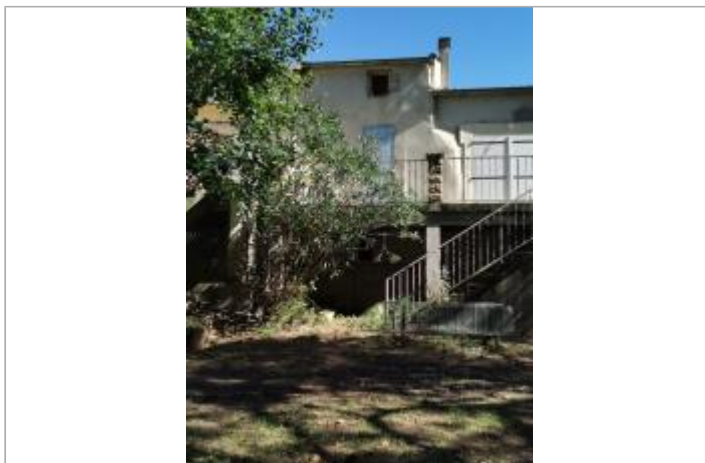

Vue du site, auteur: OTEIS, 2023

GÉOLOCALISATION

Coordonnées WGS84 : X: 3.16822550 / Y: 43.70880250

Coordonnées RGF93 (Lambert 93) X: 713561.65 / Y: 6289989.15

Coordonnées RGF93 (ETRS89) : X: 3.1682255 / Y: 43.7088025

Code Hydro: Y25-0400

Rive de référence: Gauche

**16 Septembre 2023**Altitude calculée de l'eau : **257.198 m**Nature de l'inondation : **Débordement de cours d'eau**Nature du repère : **Laisse d'inondation**

Commentaires : Marque blanco sous la fenêtre sous la terrasse maison porte bleu

GÉNÉRAL

Code : 24ORB23_R_12_1

Date de mise à jour :

Auteur : SPC MO

17/06/2024



Vue du repère, auteur: OTEIS, 2023

MARQUE

Maximum de l'inondation : Oui

Visibilité : Non

État du repère : Disparu

Pérennité : Aucune

Repère calculé : Non renseigné

PHEC : Non renseigné

SOURCE DE REPÉRAGE : CAMPAGNE DE RELEVÉS RÉALISÉE SUITE À LA CRUE DE L'ORB DE SEPTEMBRE 2023 -

Type de repérage : Campagne de terrain post-inondation

Organisme : OTEIS

NIVELLEMENT INITIAL - 19/09/2023

Méthode : GPS

Organisme : OTEIS

Référence nivelée : Marque d'inondation

Système altimétrique : NGF IGN 1969 (système normal)

Altitude de la référence (en m) : 257.198 m

Altitude calculée de l'eau (en m) : 257.198 m