



Commune : SAINT-MARTIN-DE-LONDRES

Rivière : Ruisseau de Rieutort

**3 route des Cévennes**

Commentaires : Affluent Rieutort

**1** Repère(s) sur le site**GÉNÉRAL**

Unité de gestion : Méditerranée Ouest

Code : 24ORB23\_S\_201

Date de mise à jour : 17/06/2024

Auteur : SPC MO



Vue du site, auteur: OTEIS, 2023

**GÉOLOCALISATION**

Coordonnées WGS84 : X: 3.73289900 / Y: 43.79159520

Coordonnées RGF93 (Lambert 93) X: 758997.13 / Y: 6299449.18

Coordonnées RGF93 (ETRS89) : X: 3.732899 / Y: 43.7915952

Code Hydro: Y2121100

Rive de référence: Gauche

**16 Septembre 2023**

Nature de l'inondation : Débordement de cours d'eau

Altitude calculée de l'eau : **187.353 m**

Nature du repère : Laisse d'inondation

Commentaires : Marque blanco sur grande porte bois type grange + report sur mur

**GÉNÉRAL**

Code : 24ORB23\_R\_201\_1

Date de mise à jour :

Auteur : SPC MO

17/06/2024

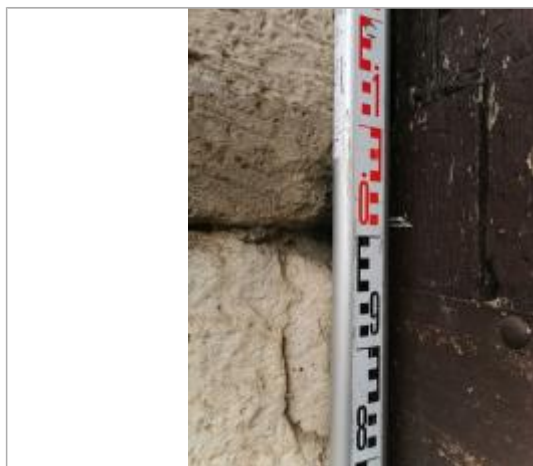

Vue du repère, auteur: OTEIS, 2023

**MARQUE**

Maximum de l'inondation : Oui

Visibilité : Non

État du repère : Disparu

Pérennité : Aucune

Repère calculé : Non renseigné

PHEC : Non renseigné

**SOURCE DE REPÉRAGE : CAMPAGNE DE RELEVÉS RÉALISÉE SUITE À LA CRUE DE L'ORB DE SEPTEMBRE 2023 -**

Type de repérage : Campagne de terrain post-inondation

Organisme : OTEIS

**NIVELLEMENT INITIAL - 21/09/2023**

Méthode : GPS

Organisme : OTEIS

Référence nivelée : Marque d'inondation

Système altimétrique : NGF IGN 1969 (système normal)

Altitude de la référence (en m) : 187.353 m

Altitude calculée de l'eau (en m) : 187.353