



Commune : LUNAS

Rivière : L' Orb

**11 hameau de Taillevent****1** Repère(s) sur le site**GÉNÉRAL**

Unité de gestion : Méditerranée Ouest

Code : 24ORB23\_S\_12

Date de mise à jour : 17/06/2024

Auteur : SPC MO

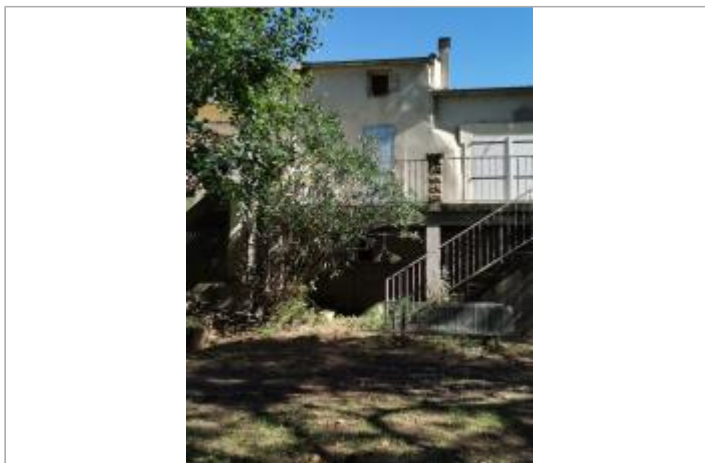

Vue du site, auteur: OTEIS, 2023

**GÉOLOCALISATION**

Coordonnées WGS84 : X: 3.16822550 / Y: 43.70880250

Coordonnées RGF93 (Lambert 93) X: 713561.65 / Y: 6289989.15

Coordonnées RGF93 (ETRS89) : X: 3.1682255 / Y: 43.7088025

Code Hydro: Y25-0400

Rive de référence: Gauche

**16 septembre 2023**Altitude calculée de l'eau : **257.198 m**Nature de l'inondation : **Débordement de cours d'eau**Nature du repère : **Laisse d'inondation****Commentaires** : Marque blanco sous la fenêtre sous la terrasse maison porte bleu**GÉNÉRAL**

Code : 24ORB23\_R\_12\_1

Date de mise à jour :

Auteur : SPC MO

17/06/2024

**MARQUE****Maximum de l'inondation** : Oui**Visibilité** : Non**État du repère** : Disparu**Pérennité** : Aucune**Repère calculé** : Non renseigné**PHEC** : Non renseigné

Vue du repère, auteur: OTEIS, 2023

**SOURCE DE REPÉRAGE : CAMPAGNE DE RELEVÉS RÉALISÉE SUITE À LA CRUE DE L'ORB DE SEPTEMBRE 2023 -****Type de repérage** : Campagne de terrain post-inondation**Organisme(s)** : OTEIS**NIVELLEMENT INITIAL - 19/09/2023****Méthode** : GPS**Organisme** : OTEIS**Référence nivelée** : Marque d'inondation**Système altimétrique** : NGF IGN 1969 (système normal)**Altitude de la référence (en m)** : 257.198 m**Altitude calculée de l'eau (en m)** : 257.198